

**CRO MT**

CONSELHO REGIONAL  
DE ODONTOLOGIA  
DE MATO GROSSO



# NOTÍCIAS

**Gestão 2019-2021**

Boletim Informativo do Conselho Regional de Odontologia de Mato Grosso - Ano VI | Edição 26/ Maio de 2020

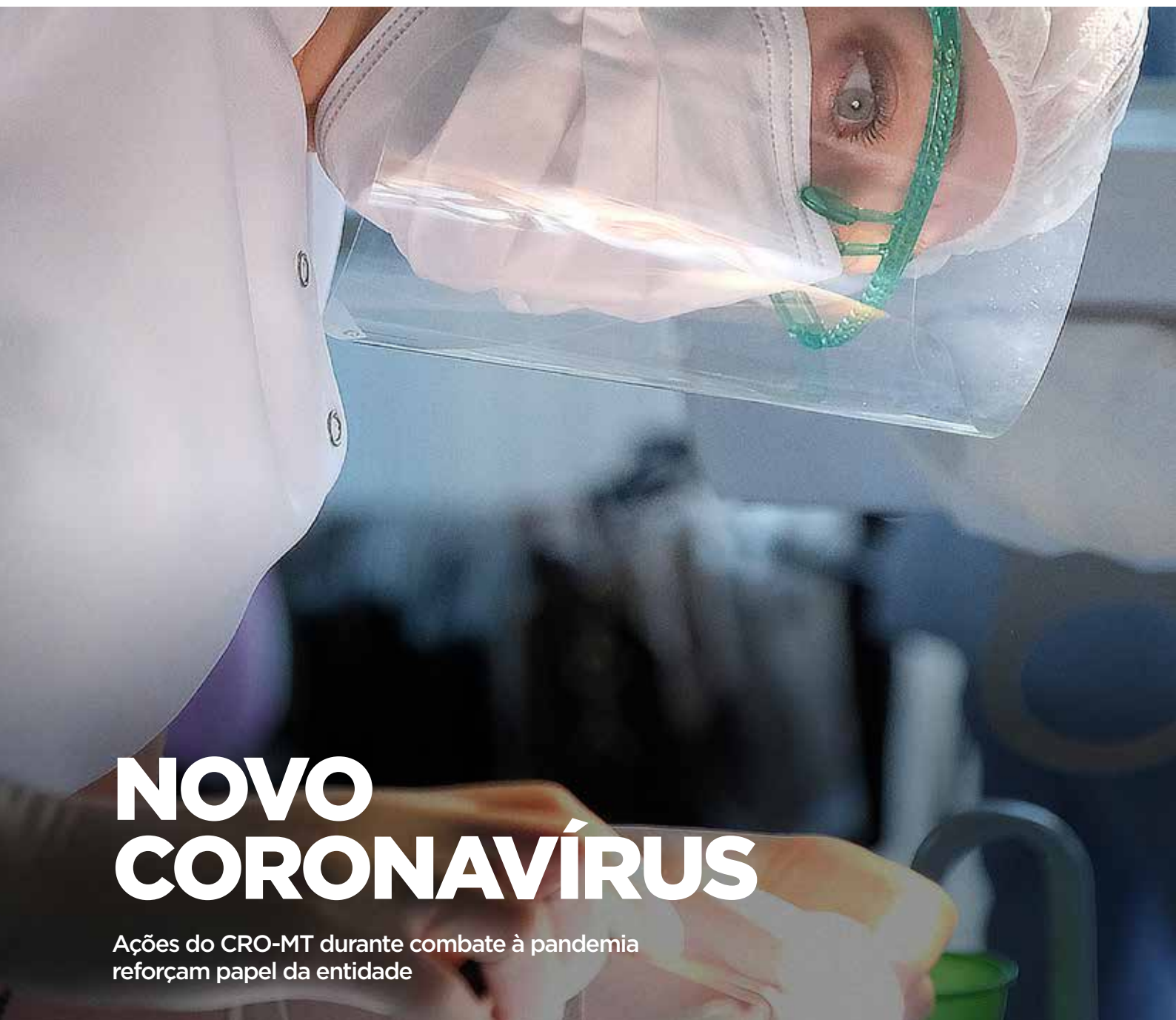

## NOVO CORONAVÍRUS

Ações do CRO-MT durante combate à pandemia  
reforçam papel da entidade

### REGULAMENTAÇÃO

**Saiba as principais funções  
do CRO-MT**

pág. 5

### FISCALIZAÇÃO

**CRO-MT autua falsos dentistas  
em Barra do Garças e  
Rondonópolis**

pág. 12

IMPRESSO ESPECIAL  
CONTRATO Nº 9912300179  
ECT/DR/MT  
X  
CONSELHO REGIONAL  
DE ODONTOLOGIA  
DE MATO GROSSO

# CORONAVÍRUS

## A PREVENÇÃO COMEÇA COM INFORMAÇÃO

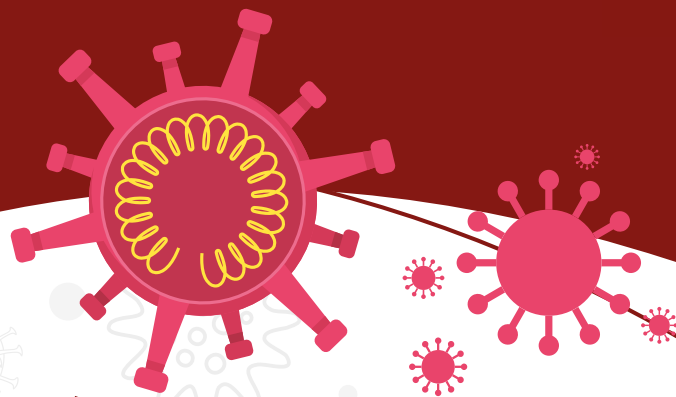

### O QUE É?

CORONAVÍRUS É UMA FAMÍLIA DE VÍRUS QUE CAUSAM INFECÇÕES RESPIRATÓRIAS.

### TRANSMISSÃO

- CONTATO COM OBJETOS OU SUPERFÍCIES CONTAMINADAS, SEGUIDO DE CONTATO COM BOCA, OLHOS E NARIZ
- CONTATO PESSOAL PRÓXIMO, COMO TOQUE OU APERTO DE MÃO
- GOTÍCULAS DE SALIVA
- TOSSE
- ESPIRRO
- CATARRO



### SINTOMAS

- FEBRE
- TOSSE
- CORIZA
- DIFICULDADE PARA RESPIRAR



### PREVENÇÃO

- NÃO COMPARTILHE OBJETOS DE USO PESSOAL
- NÃO TOQUE DIRETAMENTE EM BOTÕES DE ELEVADOR, MAÇANETAS E CORRIMÕES PÚBLICOS
- EVITE AGLOMERAÇÕES
- LAVE AS MÃOS COM FREQUÊNCIA USANDO ÁGUA E SABÃO
- USE LENÇO DE PAPEL PARA COBRIR O ROSTO AO TOSSIR OU ESPIRRAR
- EVITE COLOCAR AS MÃOS NA BOCA, OLHOS E NARIZ
- SE APRESENTAR OS SINTOMAS, PROCURE UM MÉDICO



**GUIDE DA SUA SAÚDE E DOS QUE ESTÃO EM VOLTA.  
É A UNIÃO DE TODOS QUE NOS TORNARÁ  
MAIS FORTES NESTE MOMENTO.**

# Índice

- 4** *Palavra do presidente*
- 5** *Notícias do CRO-MT*
- 7** *Notícias do CFO*
- 8** *Matéria de capa*
- 12** *Fiscalização*
- 14** *CRO-MT em ação*
- 17** *Lista de convênios*
- 18** *TAC*
- 19** *Informativo de registro*
- 22** *Demonstrativo financeiro*

## Diretoria | Gestão 2019-2021



**Sandro Stefanini**  
Presidente CRO-MT



**José de Figueiredo**  
Secretário



**Roberto Maia**  
Tesoureiro



**Durvalino de Oliveira**  
Presidente da Comissão  
de Tomada de Contas



**Christianny Carvalho**  
Presidente da  
Comissão de Ética



**Carla Martins**  
Conselheira Suplente



**Muriel Nunes Amaral**  
Conselheira Suplente



**Tiago Falcão Eubank**  
Conselheiro Suplente



**Daniele Deise Zuanazzi**  
Conselheira Suplente



**Rodrigo Hartmann Atua**  
Conselheiro Suplente

### EXPEDIENTE

**Textos:** ZF Press

**Edição e diagramação:** ZF Comunicação

**Projeto gráfico:** ZF Comunicação

**Jornalistas responsáveis:** Soraia Ferreira e Isa Sousa

**Fotos:** Arquivo CRO-MT e George Dias.

**CONSELHO REGIONAL DE ODONTOLOGIA - MT**

**Endereço:** Rua 5, Q. 12, Lt. 7, St. A

**Bairro:** Centro Político Administrativo - Cuiabá, MT

**CEP:** 78049-035

**Telefone:** 0800 723 2510/ (65) 3644-2002

**E-mail:** cromt@cromt.org.br

### ERRATA

**Erramos na edição 25/Janeiro de 2020, página 5.**

O CRO-MT informa que o Encontro Estadual de Saúde Bucal, no dia 24 de outubro de 2019 foi uma realização da Secretaria de Estado de Saúde, em parceria com o CRO-MT, e não exclusivamente realizado pelo CRO-MT, como pareceu.

## DELEGACIAS SECCIONAIS

### DELEGACIA DE BARRA DO GARÇAS

Delegado(a): CD Twigg Mitsue Daltro Hayashida  
Rua Pires de Campos, 579 – 1º andar  
Centro – CEP: 78600-000  
Fone/Fax: (66) 3401-7426 / (65) 9 8127-8224  
E-mail: barradogarcas@cromt.org.br

### DELEGACIA DE TANGARÁ DA SERRA

Delegado: CD José Marcos Squillace  
Av. Mato Grosso, 118 W - Lt. 12 - Qd. 32  
Sala comercial 4 - Piso térreo  
CEP: 78300-000  
Fone/Fax: (65) 33326-8654/ (65) 99913-2416  
E-mail: tangaradaserra@cromt.org.br

### DELEGACIA DE RONDONÓPOLIS

Delegado: CD Valdeinei Anísio dos Santos  
Rua Dom Pedro II – Sl. 304  
Centro (Prédio da Elétrica Falcão)  
Fone/Fax: (66) 3421-6449/ (65) 9 8123-4230  
E-mail: rondonopolis@cromt.org.br

### DELEGACIA DE SINOP

Delegado: CD Rodrigo Candioto  
Av. das Embaúbas, 1538 – Centro  
Ed. Alegria – Sl. 2 – 1º andar  
CEP: 78550-000  
Fone/Fax: (66) 3532-1115  
(65) 9 8114-1887  
E-mail: sinop@cromt.org.br

## 2020: UM ANO DE DESAFIOS

O ano de 2020 mal havia começado e diversos desafios já nos foram impostos. A pandemia do novo coronavírus (COVID-19) afetou diversas áreas e, claro, não seria diferente com a Odontologia. Ainda que tenhamos paralisado nossas atividades na sede e em nossas delegacias regionais, continuamos ao lado do Conselho Federal de Odontologia (CFO) a buscar meio de proteger e auxiliar nossos profissionais neste momento.

E conseguimos.

No campo profissional, orientamos com cartilhas, tanto feitas por nós, aqui em Mato Grosso, como pelo CFO, em Brasília, para que tanto paciente como profissionais sintam segurança ao atender em seus consultórios – públicos ou particulares.

Já no campo financeiro, fomos atrás de instituições sérias e comprometidas, além de compreensivas, neste momento pelo qual o mundo todo passa. Por meio de reuniões online ou telefonemas, conseguimos firmar com o Sicoob e a Unicred linhas de crédito com condições melhores aos profissionais da Odontologia. Já no fim de abril, o Itaú também começou a oferecer possibilidades para quem é da área de saúde.

Além destas novas lutas, continuamos a batalhar pelas mais “antigas” da classe. Com uma nova diretoria, fizemos questão de estarmos presentes na primeira reunião do Sinodonto-MT. Também participamos do 38º Congresso Internacional de Odontologia de São Paulo (CIOUSP), em que a Educação à Distância foi um dos relevantes temas.

No início de março também realizamos nosso primeiro “Chame o CRO” de 2020 e debatemos a educação financeira.

Ainda temos outras lutas para travar em 2020. Dentre elas, está a harmonização orofacial, que sim, pode ser realizada por cirurgiões-dentistas, desde que devidamente especializados para realizar os procedimentos.

Temos muita pela caminhada pela frente, mas juntos somos mais fortes!



**Sandro Stefanini**  
Presidente do Conselho Regional de Odontologia  
de Mato Grosso (CRO-MT)



## FUNÇÃO DO CONSELHO REGIONAL DE ODONTOLOGIA



Os conselhos de classes profissionais são organizações criadas com a finalidade de regulamentar as profissões que representam. Por exemplo, o Conselho Federal de Odontologia (CFO) é o órgão que define as regras para o exercício da profissão de odontologia.

Podemos dizer que os conselhos fazem o “fino ajuste” entre as necessidades da sociedade e a entrega realizada pelos profissionais representados.

Durante o exercício de suas profissões, os profissionais transitam entre os limites da ética. Os conselhos ajudam com definições mais concretas e próximas da realidade sobre como devem agir ou se posicionar diante das ambiguidades e sutilezas interpretativas.

**As principais função do Conselho são:**

- ***Função cartorária***

O indivíduo não pode exercer a profissão sem estar registrado no Conselho. E o CRO tem a obrigação de informar a população sobre as condições de cada profissional. Se alguém quiser saber se determinada pessoa é cirurgião-dentista, a pessoa liga para o Conselho e se informa. Assim como o profissional também conta com auxílio nesse sentido. Se ele quer provar que é cirurgião-dentista, a carteira profissional emitida pelo Conselho garante a comprovação.

- ***Função de fiscalização***

É obrigação do CRO garantir que os profissionais inscritos legalmente no Conselho exerçam a profissão de forma ética, cumprindo o papel da odontologia, que é promover a saúde bucal da população. A sociedade tem papel fundamental para que essa função se cumpra, pois é seu direito registrar qualquer reclamação que contrarie esse sentido.

- ***Função judicante***

O CRO tem o poder de abrir processo e chamar as partes, população e inscritos, para julgar os fatos, como possível abandono de tratamento, mau atendimento, imperícia etc. O Conselho não tem poder de devolução financeira, como a determinação de pagamento de indenizações, ficando isso ao encargo da justiça cível.

- ***Função de finalidade legal***

É obrigação do Conselho criar mecanismos legais para manter a categoria em ordem. Por exemplo, a criação de especialidades ou a determinação das regras para montagem de consultório etc.

- ***Função política***

O CRO faz a interface entre a odontologia e as outras profissões, sejam elas da área de saúde ou não, bem como, mantém a relação entre a profissão e a sociedade, para garantir padrões éticos e técnicos.

Cumprе salientar que o principal “cliente” dos conselhos é a sociedade e não os profissionais representados. No entanto, ao proteger a sociedade do mau exercício da profissão, os conselhos protegem os bons profissionais e valorizam a profissão.

Por fim, é preciso reconhecer que muitos conselhos vão além da regulamentação e fiscalização, oferecendo desenvolvimento, valorização e inovações para as profissões.

## CRO-MT PARTICIPA DE AULA INAUGURAL E DEBATE VALORIZAÇÃO DA CLASSE

A ética na Odontologia, a valorização dos profissionais e a importância da saúde bucal para a população foram alguns dos temas debatidos por entidades da área e alunos ingressantes do curso no dia 2 de março, na Fasipe, em Cuiabá. O Conselho Regional de Odontologia de Mato Grosso (CRO-MT) foi representado por seu presidente, Sandro Stefanini.

Para Stefanini, também professor, é importante que o CRO-MT esteja presente em ações que fortaleçam futuros profissionais. “O Conselho está presente desde o início da vida acadêmica até o final, participando de refeições de



grau sempre que possível. É importante estarmos unidos, conectados, falando sobre temas relevantes não apenas para nós, mas para a sociedade como um todo”, pontuou.

Também estiveram presentes na roda de conversa Nasser Hussein Fares, da Associação Brasileira de Cirurgiões-Dentistas – seccional Mato Grosso (ABCD/MT); Dalter Favarete, diretor Eape Cursos, ex-presidente do CRO-MT e ex-conselheiro CFO; e André Destefanni, representando o Sindicato dos Odontologistas do Estado de Mato Grosso (Sinodonto).

## DIRETORIAS DO CRO-MT E SINODONTO SE UNEM PARA FORTALECIMENTO DA CLASSE



As diretorias do CRO-MT e do Sindicato dos Cirurgiões-dentistas (Sinodonto-MT) se reuniram no dia 9 de março, em Cuiabá. O encontro, primeiro realizado entre estas duas gestões, também contou com Luiz Evaristo Volpato, atual tesoureiro do Conselho Federal de Odontologia e ex-presidente do CRO-MT.

Eleita no mês de janeiro deste ano, a nova diretoria do Sinodonto assume a administração pelos próximos três anos e em momento desafiador. Para o presidente do CRO-MT, Sandro Stefanini, o encontro sinaliza um novo momento para os profissionais da área.

“Nós, do Conselho, fomos convidados para este encontro e para apoiar esta nova gestão. De nossa parte, o Sinodonto pode contar conosco e nós vamos buscar apoiá-lo no que for preciso. Cada um, com suas atribuições, fortalece a classe e reconstrói uma nova Odontologia para Mato Grosso”, afirma Stefanini.

A presidente do Sinodonto, Rosana Moraes, também reforçou que este é um novo momento. “Tanto o Sinodonto como o CRO são duas entidades importantíssimas e, cada uma com suas atribuições, devem trabalhar juntas para a valorização da Odontologia”.

Além do presidente, estiveram pelo CRO-MT o secretário geral, José de Figueiredo; o tesoureiro, Roberto Maia de Almeida; e o presidente da Comissão de Tomada de Contas, Durvalino de Oliveira.

## CURSOS EAD E TABELA DE PROCEDIMENTOS ODONTOLÓGICOS SÃO TEMAS DO 38º CIOSP



A luta contra cursos de Educação à Distância (EAD) na área da Odontologia foi uma das principais pautas abordadas durante o Encontro Nacional dos Auxiliares e Técnicos em Saúde Bucal (Enat), realizado durante o 38º Congresso Internacional de Odontologia de São Paulo (Ciosp), entre os dias 31 de janeiro e 1º de fevereiro. Pelo Conselho Regional de Odontologia de Mato Grosso (CRO-MT), o secretário geral José de Figueiredo esteve nas discussões.

Com o macrotema “Atribuições de ASBs e TSBs – da legislação atual à atuação profissional”, o Enat contou também com a palestra da cirurgiã-dentista de Mato Grosso, Samara Valêncio. A profissional falou sobre a Lei 11.889, de 2008, que trata exatamente da regulamentação destas carreiras.

Além de definir por mudanças necessárias na organização dos cronogramas de cursos de formação de ASBs e TSBs, o grupo elaborou documento que será encaminhado ao Conselho Federal de Odontologia (CFO). “Foi reforçado pelas câmaras técnicas que não somos favoráveis aos cursos à distância e sim de forma presencial. Nestes três dias tivemos várias palestras que trabalharam isso e o principal fruto deste encontro foi o documento redigido pelos presentes que tem as sugestões e propostas para resolução referente às atribuições e formação destes profissionais”, explicou Figueiredo.

**CBHPO** – Também foi tema do 38º CIOSP a Classificação Brasileira Hierarquizada de Procedimentos Odontológicos (CBHPO), durante reunião da Comissão Nacional de Convênios e Credenciamentos. Quem participou do debate foi a presidente da Comissão de Ética da autarquia, Christianny Souza Carvalho.

“O CBHPO é uma tabela de valores para procedimentos odontológicos que leva em consideração a regionalização,

com base no Produto Interno Bruto (PIB) de cada região. Entendemos que seja o ideal para realizar parâmetros de valores de procedimentos”, pontuou Christianny.

Ainda em fase de discussão, a presidente da Comissão de Ética explicou também que a intenção é divulgar e ampliar o debate. “Ficou definido que daremos continuidade na divulgação desta classificação, vamos melhorar a compreensão sobre este instrumento e orientar o cirurgião-dentista na utilização dessa classificação, que será uma importante ferramenta de gestão dos consultórios”, completou.

Christianny também esteve presente em outros debates durante o Ciosp, com representantes da Federação Interestadual de Odontologia e da Federação Nacional de Odontologia. Além da profissional, o tesoureiro do CRO-MT, Roberto Maia, e o presidente da autarquia, Sandro Stefanini, estiveram no congresso.

Ambos estiveram em plenárias com os conselheiros federais, nas quais foi debatido o planejamento do CFO. “O encontro foi bastante produtivo, nos reunimos com entidades importantes da nossa área e isso faz com que melhoremos também por aqui, em Mato Grosso. O congresso reforça o momento de união que a Odontologia vive em nosso país”, disse Maia.



Para o presidente do CRO-MT, o 38º Ciosp foi um sucesso. “Foi um evento importante para nós, profissionais, e um dos papéis de nossa entidade é, a partir de agora, difundir o que aprendemos, vimos e debatemos. Houve uma troca positiva entre o sistema de conselhos e agora é trabalhar para que o planejado seja executado”, definiu.

## AÇÕES DO CRO-MT FRENTE AO CORONAVÍRUS



A Organização Mundial de Saúde (OMS) declarou, no dia 11 de março de 2020, que a rápida contaminação e transmissão do novo coronavírus (COVID-19) pelo mundo era uma pandemia. Desde o anúncio, o Conselho Regional de Odontologia de Mato Grosso (CRO-MT) e o Conselho Federal de Odontologia (CFO), agiram de forma rápida, com o objetivo de proteger pacientes, profissionais e todas as equipes que trabalham diariamente nas autarquias.

Assim, confira as principais ações, tanto com foco em saúde como na economia, tomadas até o momento pelo CRO-MT e CFO.

### AÇÕES VISANDO À SAÚDE

**13 de março**  
**CFO orienta profissionais de Odontologia sobre o coronavírus; CRO-MT endossa**

No dia 13 de março o CFO recomendou cautela e cuidado nas atividades desempenhadas pelos profissionais de

saúde bucal que atuam em todo o território nacional devido à declaração da Organização Mundial de Saúde (OMS). O CRO-MT reforçou a cautela e que todos os profissionais da área no Estado tivessem atenção e cuidado.

Aos profissionais de Odontologia, à época, foi solicitado o cuidado redobrado e a utilização efetiva dos equipamentos de proteção individual (EPIs), evitando exposição e contágio pelo novo coronavírus (COVID-19). A triagem anterior ao atendimento em consultório, para verificação de possíveis sintomas da COVID-19, também deve ser realizada. Em caso de sintomas detectados, os profissionais devem encaminhar os pacientes para atendimento médico com o descritivo observado.

**20 de março**  
**CRO-MT realiza web aula gratuita sobre coronavírus e Odontologia**

Conforme o número de casos foi aumentando em Mato Grosso, o CRO-MT foi tomando medidas mais efetivas. No



dia 20 de março, a autarquia anunciou a suspensão das atividades presenciais, tanto na sede como nas delegacias regionais, localizadas em Barra do Garças,

Na mesma data, uma web aula gratuita para falar sobre a pandemia do novo coronavírus (COVID-19) e como profissionais da Odontologia deveriam atuar foi anunciada. Em formato de live nas redes sociais da autarquia, as recomendações foram passadas pela cirurgiã-dentista Samara Valêncio Melo, no dia 23 de março.

### **Ministério da Saúde regulamenta atendimento odontológico no SUS, confira**

Também no mesmo dia, 20 de março, a pedido do Conselho Federal de Odontologia, a Coordenação-Geral de Saúde Bucal, do Ministério da Saúde, publicou Nota técnica nº 9/2020-CGSB/DESF/SAPS/MS, que regulamentou o atendimento odontológico no Sistema Único de Saúde (SUS) frente ao cenário do coronavírus.

Segundo o documento, os profissionais de saúde devem estar organizados e trabalhar em sintonia desde o acolhimento e triagem clínica até a avaliação de sintomas e definição de casos, para que os usuários não sejam desassistidos e sofram quaisquer riscos inerentes ao novo coronavírus. Além disso, deve-se atentar para os processos de desinfecção, esterilização e limpeza dos instrumentais, equipamentos e ambientes.

**2 de abril**

### **Ministério da Saúde determina cadastro de profissionais da Odontologia para combate ao coronavírus**

No dia 2 de abril, o Ministério da Saúde determinou que todos os profissionais da Odontologia do país fizessem cadastro para participarem da ação estratégica “O Brasil

Conta Comigo – Profissionais da Saúde”. Conforme o documento – portaria número 639 -, assinado pelo então titular da pasta, Luiz Henrique Mandetta e publicado no Diário Oficial da União, a ação visa a capacitar os profissionais por meio dos protocolos clínicos adotados pelo Governo Federal para combater a pandemia do novo coronavírus (COVID-19).

Ainda, de acordo com a portaria, o objetivo é criar um cadastro geral de profissionais da Odontologia e demais áreas da saúde para atuar em todo território nacional. Este banco de dados poderá ser consultado por entes federados.

**9 de abril**

### **CRO-MT lança cartilha com cuidados em meio ao coronavírus**

No dia 9 de abril, o Conselho Regional de Odontologia de Mato Grosso (CRO-MT) lançou uma cartilha voltada aos profissionais da área com cuidados a ser tomados diante da pandemia do novo coronavírus (COVID-19).

O documento, que pode ser baixado diretamente no site da autarquia, conta com instruções em relação aos cuidados a ser tomados na triagem dos pacientes, na sala de espera e durante o atendimento, entre outros aspectos.

**ESSA  
LUTA  
É NOSSA**

**ODONTOLOGIA  
CONTRA O  
CORONAVÍRUS**

**cfo** CONSELHO  
FEDERAL DE  
ODONTOLOGIA  
**cfo** MT

## AÇÕES VISANDO À ECONOMIA



**20 de março**

### **CFO prorroga pagamento da Anuidade 2020 parcelada para o segundo semestre**

O Conselho Federal de Odontologia (CFO) anunciou no dia 20 de março, a prorrogação do pagamento parcelado da Anuidade 2020 para o segundo semestre. A medida, formalizada na Decisão CFO-06/2020, foi adotada em respeito à situação dos profissionais da Odontologia frente à instabilidade gerada pela pandemia mundial do Coronavírus (COVID-19).

**7 de abril**

### **Profissionais inscritos no CRO-MT têm desconto de 10% em combustíveis**

O CRO-MT inseriu os profissionais inscritos no programa “Heróis Abastecidos”, criado pela rede de postos Ipiranga, que oferece 10% de desconto para os profissionais de saúde abastecerem os veículos.

Para participar, é preciso baixar o aplicativo “Abastece Aí” da sua loja de aplicativos e ativar as notificações. Em seguida, o inscrito recebe uma mensagem confirmando

o desconto. Com isso, basta se dirigir a um dos postos, abrir o aplicativo e escolher a opção “Abastecer”. Assim, ele deve digitar o valor a ser abastecido, informar a forma de pagamento, selecionar a opção “Heróis Abastecidos” e apresentar o código gerado ao frentista. Esta foi uma ação voltada aos profissionais da saúde, que vem heroicamente lutando contra a pandemia do coronavírus.

**13 de abril**

### **Imposto de Renda 2020 para cirurgiões-dentistas**

No dia 13 de abril, o Conselho Federal de Odontologia (CFO) liberou orientação para os cirurgiões-dentistas sobre as informações necessárias para declaração do Imposto de Renda 2020, frente à pandemia da COVID-19. O prazo para apresentação da declaração do IR, ano-base 2019, foi prorrogado para 30 de junho. Com a nova data, será mantida a multa prevista pela Secretaria da Receita Federal ao contribuinte que não fizer a declaração ou entregá-la fora do prazo é de R\$ 165,74, no mínimo, e de 20% correspondente ao imposto devido, no máximo.



#### Dicas para declaração do cirurgião-dentista

- Planejamento financeiro anual dos custos pessoais e profissionais;
- Simulação de alíquota efetiva de imposto;
- Formação do preço de venda do serviço considerando a alíquota de imposto;
- Recolhimento mensal do carnê leão pelo programa da Receita Federal;
- Entrega da declaração de ajuste anual.

### 29 de abril Sicoob e Unicred oferecem linhas de crédito para profissionais da Odontologia

O CRO-MT fechou duas parcerias para que profissionais da área tenham acesso às linhas de crédito especiais. Atendendo a uma solicitação do Conselho Federal de Odontologia (CFO) e do CRO-MT, o Sicoob criou uma linha com empréstimos que podem ser feitos com prazo de até 36 meses, com carência de 90 dias para o início dos pagamentos.

A taxa de juros do Sicoob é a partir de 1,59%. A liberação do dinheiro está condicionada ao vínculo associativo junto ao conselho e à análise de crédito. Para pedir empréstimo, o profissional deve procurar a agência do Sicoob, localizada na Avenida Historiador Rubens de Mendonça, 1047, ou pelos telefones (65) 3901-7040, 99611-5844 e 99611-2955.

Já a Unicred oferece empréstimos com taxas de 0,79% ao mês. A cooperativa proporcionará que a primeira parcela seja paga em até 120 dias, podendo parcelar o empréstimo em até 24 vezes. Para mais informações quanto às linhas de crédito da Unicred, a cooperativa vem solicitando que os profissionais entrem em contato com seus gerentes.

As linhas de crédito foram criadas devido à crise econômica gerada pelo novo coronavírus (COVID-19).

ITAÚ - O Banco Itaú também abriu linha de crédito especial para atender aos profissionais de saúde em todo Brasil. Intitulada de "Heróis da Saúde", a iniciativa contempla diversas carreiras, dentre elas, a Odontologia.

De acordo com o Itaú, serão direcionados R\$ 1 bilhão para financiar atividades do "Todos pela Saúde". O recurso será administrado por um grupo de especialistas e liderado pelo médico Paulo Chapchap, doutor em clínica cirúrgica pela Universidade de São Paulo e diretor geral do Hospital Sírio-Libanês.

## CRO-MT AUTUA FALSO DENTISTA EM BARRA DO GARÇAS



Uma equipe de fiscalização do Conselho Regional de Odontologia de Mato Grosso (CRO-MT) esteve no dia 13 de abril em Barra do Garças, onde identificou um indivíduo que exercia ilegalmente a profissão de cirurgião-dentista.

A ação foi realizada em conjunto com a Polícia Militar e a Vigilância Sanitária do município. O falso dentista atendia a população em sua própria residência, utilizando para isso

um quarto da casa, conforme constatado pela fiscalização.

No quarto, os agentes localizaram uma cadeira odontológica, materiais cirúrgicos e dentes, além de vários outros materiais de consultório odontológico, o que comprovaria as irregularidades.

Diante dos fatos, o falso dentista foi conduzido pela Polícia Militar, para a lavratura de um boletim de ocorrência. O local, diante da total ilegalidade, foi interditado pela Vigilância Sanitária.

**LEGISLAÇÃO** – De acordo com a Lei 5.081/66, o exercício da Odontologia só poderá ser praticado por cirurgiões-dentistas habilitados, com diploma de graduação e registro no Conselho Regional de Odontologia (CRO) do Estado. O Código Penal, em seu artigo 282, pune o exercício ilegal da Odontologia sem habilitação ou diploma com uma pena de seis meses a dois anos de prisão e cumulada à multa.





## CRO-MT AUTUA FALSA DENTISTA EM UNIDADE DE SAÚDE DA FAMÍLIA DE RONDONÓPOLIS

**SUPOSTA PROFISSIONAL TRABALHA DESDE 2009 NA SAÚDE PÚBLICA E SERÁ PROCESSADA POR PELO MENOS TRÊS CRIMES**



O Conselho Regional de Odontologia de Mato Grosso (CRO-MT) autuou no dia 12 de maio uma falsa dentista, iniciais S.C.M.F., que trabalhava em uma Unidade de Saúde da Família no município de Rondonópolis (212 quilômetros de Cuiabá). A mulher está contratada pela Prefeitura desde 2009 e tem pelo menos 18 anos de exercício ilegal da profissão. Durante todo este tempo, ela usou documentos adulterados para permanecer como cirurgiã-dentista.

A ação desta terça é o desfecho de uma investigação iniciada em agosto de 2019, após uma fiscalização de rotina do CRO-MT na cidade. À época, a suposta profissional apresentou uma carteira de identidade do Conselho, porém o número do documento correspondia a outra pessoa.

Desde então, o Conselho veio investigando a mulher, que apresentou um diploma de graduação, também adulterado e pertencente a outra pessoa. A ação desta terça contou com apoio da Vigilância Sanitária, Polícia Judiciária Civil e Secretaria Municipal de Saúde de Rondonópolis, por meio da Coordenadoria de Saúde Bucal. A falsa dentista foi encaminhada à delegacia de Rondonópolis. A Prefeitura também já a exonerou do cargo, que era comissionado.

De acordo com o presidente do CRO-MT, Sandro Stefanini, por não ser sequer formada, a mulher será processada na Justiça comum por estelionato, improbidade administrativa e crime contra a União.

“Esta é mais uma ação do Conselho, em conjunto com a Vigilância Sanitária, Polícia Civil e Coordenadoria de Saúde Bucal. Uma de nossas lutas é exatamente a de ter uma Odontologia mais segura e ética. Tudo isso passa, claro, por um órgão que fiscaliza e se compromete com os cidadãos e seus profissionais”, afirma Stefanini.



## VACINAÇÃO CONTRA H1N1 É SUCESSO E CRO-MT AVALIA NOVA RODADA



O Conselho Regional de Odontologia de Mato Grosso (CRO-MT), em parceria com a Coordenadoria de Saúde Bucal/DAB/SMS da Prefeitura de Cuiabá, vacinou 150 profissionais da Odontologia no dia 23 de abril, contra H1N1.

A ação ocorreu na sede da autarquia, no Centro Político Administrativo, e foi considerada um sucesso pela diretoria do CRO-MT. “Nós tivemos 100% das vacinas aplicadas e estamos muito felizes com o resultado alcançado. Começamos às 8h e, já por volta das 10h, as vacinas estavam esgotadas. A parceria com a Secretaria Municipal de Saúde foi fundamental para esta ação e, por isso, agradecemos também”, afirmou o secretário geral, José de Figueiredo.

O secretário, inclusive, informou que devido à alta adesão, o CRO-MT já está em conversação com o município para que seja possibilitada uma nova rodada. “Esperamos que Coordenadoria de Saúde Bucal/DAB/SMS entenda a necessidade e façamos uma nova campanha. Caso a parceria seja firmada, em breve divulgaremos a data”, completou.

## PRIMEIRO ‘CHAME O CRO’ DE 2020 ABORDA EDUCAÇÃO FINANCEIRA

O Conselho Regional de Odontologia de Mato Grosso (CRO-MT) realizou no dia 7 de março a primeira rodada de palestras do ‘Chame o CRO’. O evento foi realizado em Tangará da Serra, onde a autarquia possui delegacia regional, e contou com duas palestras.

A primeira, intitulada “Educação Financeira”, foi feita pelo especialista em investimentos e em gestão estratégica, Marcos Guimarães, atual superintendente da Unicred Mato Grosso. A segunda palestra, “Conheça a Unicred”, foi realizada pelo mestre em Administração e diretor de negócios do grupo, Talis Souza.



De acordo com o delegado regional de Tangará da Serra, José Marcos Squillace, o evento foi fundamental para que os profissionais da área se atualizassem de temas que fazem parte de sua rotina. “Nossa percepção foi de que as palestras do Chame o CRO atenderam as expectativas no sentido de atualizar e aproximar os cirurgiões-dentistas da gestão financeira, tanto de suas vidas profissional e pessoal. A visão de cooperativismo trazida pelos palestrantes da Unicred também nos abriram novas possibilidades não encontradas no mercado financeiro bancário, aproximando os profissionais de seu gerente e consultores, otimizando seus resultados futuros”, afirma Squillace.

## ASB E TSB PRECISAM TER REGISTRO JUNTO AOS CONSELHOS, ALERTA CRO-MT

O Conselho Regional de Odontologia de Mato Grosso (CRO-MT) vem a público esclarecer que Auxiliares de Saúde Bucal (ASB) e Técnicos de Saúde Bucal (TSB) são obrigados a ter registro no Conselho Federal de Odontologia (CFO) e inscrição no Conselho Regional de seu Estado.

A obrigatoriedade consta no documento intitulado “Consolidação das Normas para Procedimentos nos Conselhos de Odontologia”, do próprio CFO, que foi aprovada pela resolução CFO-63/2005.

A necessidade de reforçar a informação surgiu devido a algumas dúvidas que prefeituras e cirurgiões-dentistas em municípios mato-grossenses estavam tendo relativas aos registros principalmente destes dois profissionais.

“Nosso papel enquanto Conselho Regional é fazer com que toda a população e tanto a iniciativa privada quanto a pública entendam que os auxiliares e técnicos de saúde bucal devem apresentar estes documentos. Caso não os tenham, eles estarão exercendo ilegalmente suas profissões”, alerta o presidente do CRO-MT, Sandro Stefanini.

**Confira o que é necessário para ter direito à habilitação:**

### TÉCNICO EM SAÚDE BUCAL

- Ser portador de diploma ou certificado que atenda, integralmente, ao disposto nas normas vigentes do órgão competente do Ministério da Educação e, na ausência destas, em ato normativo específico do Conselho Federal de Odontologia.

### AUXILIAR EM SAÚDE BUCAL

- Ser portador de certificado expedido por curso ou exames que atendam, integralmente, ao disposto nas normas vigentes do órgão competente do Ministério da Educação, e na ausência destas, em ato normativo específico do Conselho Federal de Odontologia;
- Ser portador de certificado expedido por escola estrangeira devidamente revalidado;
- Ser portador de certificado de curso que contemple em seu histórico escolar carga horária, após o ensino fundamental, nunca inferior a 300 horas, sendo 240 horas teórico/prática e 60 horas de estágios supervisionados, contendo as disciplinas vinculadas aos eixos temáticos referidos no Artigo 17 desta Resolução, observados os limites legais de atuação do Auxiliar em Saúde Bucal, definidos na Lei 11.889/2008;
- Comprovar ter exercido a atividade de Auxiliar de Consultório Dentário, em data anterior à promulgação da Lei 11.889/2008, devidamente comprovado por meio de carteira profissional ou cópia do ato oficial do Serviço Público.



## CRO-MT E COORDENADORIA DE SAÚDE BUCAL DE CUIABÁ SE REÚNEM PARA DEBATER BIOSSEGURANÇA



Representantes do Conselho Regional de Odontologia de Mato Grosso (CRO-MT) e da Secretaria Municipal de Saúde de Cuiabá, por meio da Coordenadoria de Saúde Bucal, estiveram reunidos no dia 8 de maio para debater novas diretrizes em atendimentos eletivos na Odontologia pública na Capital.

O encontro foi solicitado pelo coordenador de Saúde Bucal, cirurgião-dentista Renei Lara da Silva, e visava a debater e definir quais serão os novos critérios entre paciente e profissional após a pandemia do novo coronavírus (COVID-19) no país. Pelo CRO-MT, esteve presente o secretário-geral, José de Figueiredo, além de contar com a presença da cirurgiã-dentista e consultora de Biossegurança, Samara Valêncio.

“Ao nos chamar para debater a saúde bucal no município, o objetivo da coordenadoria já é se programar e reforçar medidas de biossegurança após o COVID-19. Ao lado do município e da doutora Samara, vamos fazer uma revisão dos protocolos de atendimento e também o levantamento de quais materiais voltados para a biossegurança serão necessários. Além disso, faremos um treinamento destes profissionais”, explica José de Figueiredo.

Vale lembrar que, atualmente, devido à pandemia, os atendimentos eletivos na Odontologia pública estão suspensos. Apenas procedimentos de urgência, emergência e 30% da capacidade tem sido feitas, conforme decreto municipal.



## LISTA DE CONVÊNIOS

O CRO-MT oferece aos profissionais inscritos diversos benefícios junto ao programa de parcerias e convênios. Confira alguns de nossos parceiros:

**Lorena Calçados****Nome:** Lorena Calçados**Telefone:** (65) 3461-2263**Endereço:** Av. Antonio Ferreira Sobrinho**Cidade:** Jaciara-MT**Vantagens:** Produtos disponíveis na loja com valor acima de R\$ 20,00. Será concedido aos beneficiários/usuários deste convênio os descontos no percentual de 5% (CINCO POR CENTO) a prazo, 10% (DEZ POR CENTO) de desconto a vista.**Pingus English****Nome:** Pingus English**Telefone:** (66) 3532-6913**Site:** <https://www.pingusenglish.com.br/>**Endereço:** Rua das Andirobas, 912 - Jd. Maringá**Cidade:** Sinop-MT**Vantagens:** Será concedido aos beneficiários/usuários deste convênio os descontos no percentual de 25% de desconto.**BelFlora Cosmética Avançada****Telefone:** (65) 3363-6500**Site:** <http://farmaciabelflora.com.br/>**Endereço:** Av. José Monteiro de Figueiredo, 650 - Duque de Caxias**Cidade:** Cuiabá-MT**Vantagens:** Será concedido aos beneficiários/usuários deste convênio os descontos no percentual de 20% de descontos, nos produtos descritos. Excetuam-se dos benefícios de descontos os produtos industrializados, da linha DERMATUS, Uv-Line, SUPERBIA e aquele produto que seja veiculado na campanha mensal "BELFLORA + VOCE". O produto desta promoção confere um tratamento para 90 (noventa) dias e o cliente paga somente para 60 (sessenta) dias, perfazendo um desconto de 33% (trinta e três por cento).**Biológica Farmácia de Manipulação e Homeopatia****Telefone:** (65) 3319-5000 e (65) 99997-9732**Site:** <https://www.biologicanet.com.br/>**Endereço:** Av. General Melo, 137 - Poção**Cidade:** Cuiabá-MT**Vantagens:** Será concedido aos beneficiários/usuários deste convênio os descontos no percentual de 8% de descontos na compra de medicamentos manipulados.**Email para contato:** [orcamento@biologicanet.com.br](mailto:orcamento@biologicanet.com.br)

Para mais informações e para conhecer a lista completa de conveniados ao Conselho Regional de Odontologia de Mato Grosso (CRO-MT), acesse o site na aba parceiros: <http://www.cromt.org.br/parceiros>

## EXTRATO PUBLICAÇÃO DOS TERMOS DE AJUSTAMENTO

O Conselho Regional de Odontologia de Mato Grosso informa que os cirurgiões-dentistas abaixo celebraram Termo de Ajustamento de Conduta (TAC), reconhecendo a infração praticada do Anúncio, da Propaganda e da Publicidade e comprometendo-se a não realizar novas divulgações em desacordo com o Código de Ética Odontológica. O descumprimento do TAC implicará no regular prosseguimento da averiguação ética e imediata aplicação de pena pecuniária no importe equivalente a R\$ 5.000,00 (cinco mil reais), conforme disciplina a Portaria 029/2015 CRO/MT.

NOME	Nº TAC	Nº PROCESSO	DATA
M.E.A.S.	001/2020	119/2019	30/01/2020
P.P.L.	002/2020	125/2019; 160/2019	30/01/2020
I.A.C.	003/2020	139/2019	30/01/2020
T.T.B.	004/2020	126/2019	30/01/2020
C.L.	005/2020	185/2019	30/01/2020
L.T.S.R.	006/2020	167/2019	30/01/2020
E.A.M.	007/2020	186/2019	31/01/2020
G.A.L.	008/2020	176/2019	31/01/2020
P.J.F.	010/2020	093/2019	16/03/2020
G.T.M.	012/2020	039/2019	16/03/2020
H.A.B.	013/2020	104/2019	16/03/2020
P.N.L.	014/2020	007/2020	16/03/2020

# INFORMATIVO DE REGISTRO

## AUXILIAR DE PRÓTESE DENTÁRIA - APD

### ENCERRAMENTO

Inscrição	Nome	Data da Baixa	Motivo
MT-APD-57	JOAO BOSCO GOMES DA SILVA	06/04/2020	ENCERRAMENTO

### AUXILIAR EM SAÚDE BUCAL - ASB

#### PRINCIPAL

Inscrição	Nome	Tipo	Data do CRO	Data do CFO
MT-ASB-2321	JENIFER DA FONTOURA MIRANDA	PRINCIPAL	07/01/2020	07/01/2020
MT-ASB-2322	DENISE ALVES RIBEIRO	PRINCIPAL	07/01/2020	07/01/2020
MT-ASB-2323	PAULA KARINA ARRUDA DA SILVA	PRINCIPAL	07/01/2020	07/01/2020
MT-ASB-2324	WESLAINE DOS SANTOS SILVA	PRINCIPAL	07/01/2020	07/01/2020
MT-ASB-2325	IRIS MEIRA SANTOS	PRINCIPAL	07/01/2020	07/01/2020
MT-ASB-2326	THALYA SANTOS CASTRO	PRINCIPAL	07/01/2020	07/01/2020
MT-ASB-2327	HELENICE PEREIRA GONÇALVES DE LIMA	PRINCIPAL	07/01/2020	07/01/2020
MT-ASB-2328	DANIELLE THAIS SOARES NEVES	PRINCIPAL	07/01/2020	07/01/2020
MT-ASB-2329	ANDREINA FLAVIA BARBOSA	PRINCIPAL	07/01/2020	07/01/2020
MT-ASB-2330	NATACHA KOCHENBORGER	PRINCIPAL	07/01/2020	07/01/2020
MT-ASB-2331	LAURA SOUSA SANTOS MESSIAS	PRINCIPAL	21/01/2020	21/01/2020
MT-ASB-2332	GELCIANE MENDES DA CONCEICAO	PRINCIPAL	21/01/2020	21/01/2020
MT-ASB-2333	THAIZ DE CARVALHO OLIVEIRA	PRINCIPAL	21/01/2020	21/01/2020
MT-ASB-2334	ALINE KELLER DE LIMA SANTINI	PRINCIPAL	04/02/2020	04/02/2020
MT-ASB-2335	CLEIDE FELIPE DA SILVA	PRINCIPAL	04/02/2020	04/02/2020
MT-ASB-2336	MAGNA DA SILVA MAGALHAES	PRINCIPAL	04/02/2020	04/02/2020
MT-ASB-2337	CRISTIELLY FERREIRA DA SILVA	PRINCIPAL	04/02/2020	04/02/2020
MT-ASB-2338	LUCIMARA BEMBEM MIRANDA	PRINCIPAL	04/02/2020	04/02/2020
MT-ASB-2339	DENISE NERES DA SILVA DIAS	PRINCIPAL	04/02/2020	04/02/2020
MT-ASB-2340	LILIANE FERREIRA DE OLIVEIRA	PRINCIPAL	04/02/2020	04/02/2020
MT-ASB-2341	VILMA BENTO DE SOUZA	PRINCIPAL	04/02/2020	04/02/2020
MT-ASB-2342	CRISLAINE JACOMINI FERREIRA	PRINCIPAL	04/02/2020	04/02/2020
MT-ASB-2343	MARIA DE FÁTIMA CORDEIRO FERREIRA DA SILVA	PRINCIPAL	04/02/2020	04/02/2020
MT-ASB-2344	ROSANGELA VIEIRA DE SOUSA	PRINCIPAL	04/02/2020	04/02/2020
MT-ASB-2345	CLEITENE MOREIRA MARQUES	PRINCIPAL	04/02/2020	04/02/2020
MT-ASB-2346	THAINARA ALVES RODRIGUES	PRINCIPAL	04/02/2020	04/02/2020
MT-ASB-2347	ROSILENE ESPINDOLA PINHEIRO	PRINCIPAL	18/02/2020	18/02/2020
MT-ASB-2348	FABIANE ARAUJO DE ABREU ALVES	PRINCIPAL	18/02/2020	18/02/2020
MT-ASB-2349	ARIELLY DOS SANTOS FIDELIS	PRINCIPAL	18/02/2020	18/02/2020
MT-ASB-2350	ESTEFANI CORREIA LIRA	PRINCIPAL	18/02/2020	18/02/2020
MT-ASB-2351	ESTEFANY CARVALHO ADAO	PRINCIPAL	18/02/2020	18/02/2020
MT-ASB-2352	OKENE DOS SANTOS RODRIGUES	PRINCIPAL	18/02/2020	18/02/2020
MT-ASB-2353	LUCIANA FELICIANO DO CARMO	PRINCIPAL	18/02/2020	18/02/2020
MT-ASB-2354	DEBORA MARQUES FERREIRA	PRINCIPAL	18/02/2020	18/02/2020
MT-ASB-2355	VANESSA RIBEIRO VERANO	PRINCIPAL	18/02/2020	18/02/2020
MT-ASB-2356	AQUILINA DA SILVA LOUZADO	PRINCIPAL	18/02/2020	18/02/2020
MT-ASB-2357	FRANCIELY MARINI LEMES DO PRADO	PRINCIPAL	18/02/2020	18/02/2020
MT-ASB-2358	CARLA TENCK HARTKOP METZ	PRINCIPAL	03/03/2020	03/03/2020
MT-ASB-2359	VANESSA PEREIRA DOS SANTOS	PRINCIPAL	03/03/2020	03/03/2020
MT-ASB-2360	KIMBERLY CAROLINI DE MEDEIROS BARBOZA	PRINCIPAL	03/03/2020	03/03/2020
MT-ASB-2361	THAMIRIS RODRIGUES ALMEIDA	PRINCIPAL	03/03/2020	03/03/2020
MT-ASB-2362	VIRMA LUIZA DA SILVA	PRINCIPAL	03/03/2020	03/03/2020
MT-ASB-2363	THUANE MONTEIRO DE BRITO	PRINCIPAL	03/03/2020	03/03/2020
MT-ASB-2364	ARIANE BEATRIZ SILVA NUNES	PRINCIPAL	03/03/2020	03/03/2020
MT-ASB-2365	VITOR NICOLAS DIAS	PRINCIPAL	03/03/2020	03/03/2020
MT-ASB-2366	THAIS GINO DA SILVA	PRINCIPAL	17/03/2020	17/03/2020
MT-ASB-2367	JANE MARIA DOS SANTOS	PRINCIPAL	17/03/2020	17/03/2020
MT-ASB-2368	CLEONICE KLOSSOSKI	PRINCIPAL	17/03/2020	17/03/2020
MT-ASB-2369	CLAUDIONE APARECIDA NARCIZO	PRINCIPAL	17/03/2020	17/03/2020
MT-ASB-2370	ISABEL DA SILVA ARAUJO MARTINS	PRINCIPAL	17/03/2020	17/03/2020
MT-ASB-2371	GRAZIELLE NIVIA SOUZA DE MORAES	PRINCIPAL	17/03/2020	17/03/2020
MT-ASB-2372	MARCIA DE SOUZA SILVA	PRINCIPAL	17/03/2020	17/03/2020
MT-ASB-2373	LETICIANNE SANTOS DE MATOS DUTRA	PRINCIPAL	17/03/2020	17/03/2020
MT-ASB-2374	ELIZABETH SANTOS DE MEDEIROS	PRINCIPAL	17/03/2020	17/03/2020
MT-ASB-2375	ADRIANA ÂNGELA DA SILVA	PRINCIPAL	17/03/2020	17/03/2020
MT-ASB-2376	VANILDA BEZERRA DA CONCEICAO SILVA	PRINCIPAL	17/03/2020	17/03/2020
MT-ASB-2377	MARIA THAIS DA CUNHA	PRINCIPAL	17/03/2020	17/03/2020
MT-ASB-2378	CLAUDINEIA DO CARMO RIBEIRO	PRINCIPAL	06/04/2020	06/04/2020
MT-ASB-2379	ALESSANDRA MOURA FARIAS NERES	PRINCIPAL	06/04/2020	06/04/2020
MT-ASB-2380	EVELINE ROLIN ROCHA CANTEIRO	PRINCIPAL	06/04/2020	06/04/2020
MT-ASB-2381	GISELE MARIA DA SILVA	PRINCIPAL	06/04/2020	06/04/2020
MT-ASB-2382	NATHALLIA FORMAGIO SILVA	PRINCIPAL	06/04/2020	06/04/2020
MT-ASB-2383	VANESSA APARECIDA PEREIRA DE ANDRADE	PRINCIPAL	06/04/2020	06/04/2020
MT-ASB-2384	MICHELLE DORILEO OLIVEIRA DE FIGUEIREDO LUZ	PRINCIPAL	06/04/2020	06/04/2020
MT-ASB-2385	GEIZIELLE CHAVES DE XAVIER SPANI	PRINCIPAL	06/04/2020	06/04/2020
MT-ASB-2386	KEURY JOAQUINA GONÇALVES DE ALMEIDA FARIA	PRINCIPAL	06/04/2020	06/04/2020
MT-ASB-2387	EMANUELLA MACHADO DE SOUSA	PRINCIPAL	06/04/2020	06/04/2020
MT-ASB-2388	SOLENGE FERNANDES LIMA	PRINCIPAL	06/04/2020	06/04/2020
MT-ASB-2389	MAEYDE SILVA SOUSA	PRINCIPAL	06/04/2020	06/04/2020
MT-ASB-2390	STHEFANNY KAROLYNNY CAETANO RIBEIRO	PRINCIPAL	07/04/2020	07/04/2020
MT-ASB-2391	SIRLEY DE JESUS MACHADO	PRINCIPAL	29/04/2020	29/04/2020
MT-ASB-2392	LORENA DALAVA TESSAROLI FERREIRA	PRINCIPAL	29/04/2020	29/04/2020
MT-ASB-2393	VANDERLEIA DE ALMEIDA ANGELIM	PRINCIPAL	29/04/2020	29/04/2020
MT-ASB-2394	ADNA DA COSTA LISBOA ALVES SILVERIO	PRINCIPAL	29/04/2020	29/04/2020
MT-ASB-2395	JACKELINE FERREIRA MENDES	PRINCIPAL	29/04/2020	29/04/2020
MT-ASB-2396	MARLENE RODRIGUES DA SILVA LIMA	PRINCIPAL	29/04/2020	29/04/2020
MT-ASB-2397	SILVANA NUNES XAVIER	PRINCIPAL	29/04/2020	29/04/2020
MT-ASB-2398	LUANA RIBEIRO DOS SANTOS ELOIA	PRINCIPAL	29/04/2020	29/04/2020
MT-ASB-2399	LUCEUJA APARECIDA NUNES	PRINCIPAL	29/04/2020	29/04/2020
MT-ASB-2400	JAQUELINE ROSA DOS SANTOS	PRINCIPAL	29/04/2020	29/04/2020
MT-ASB-2401	SIMONE DAL PONT	PRINCIPAL	29/04/2020	29/04/2020
MT-ASB-2402	IEDA MARIA GARCIA NUNES	PRINCIPAL	29/04/2020	29/04/2020

## AUXILIAR EM SAÚDE BUCAL - ASB

### ENCERRAMENTO

Inscrição	Nome	Data da Baixa	Motivo
MT-ASB-92	ALAIR QUEIROZ ARAUJO	20/01/2020	ENCERRAMENTO
MT-ASB-127	IRACI ZOTTIS	20/01/2020	ENCERRAMENTO
MT-ASB-183	SUELY CRISTINA CASTRO DA SILVA	17/02/2020	ENCERRAMENTO
MT-ASB-249	ANDERSON RODRIGO CICONELLO	20/01/2020	ENCERRAMENTO
MT-ASB-741	SELMA VIEIRA FERREIRA	06/04/2020	ENCERRAMENTO
MT-ASB-755	DAIANE OLIVEIRA BARBOSA	20/01/2020	ENCERRAMENTO
MT-ASB-1092	GILCLEIA SOUZA DE ARAUJO	20/01/2020	ENCERRAMENTO
MT-ASB-1102	JOSELIA GONÇALVES MEIRA	02/03/2020	ENCERRAMENTO
MT-ASB-1155	LUCIENE RODRIGUES DOS SANTOS	20/01/2020	ENCERRAMENTO
MT-ASB-1172	SIMONE CARDOSO DA SILVA	17/02/2020	ENCERRAMENTO
MT-ASB-1187	HELTON JONES LIELIS DE OLIVEIRA	06/04/2020	ENCERRAMENTO
MT-ASB-1258	ROZILENE DA COSTA BORGES MATIAS	06/01/2020	ENCERRAMENTO
MT-ASB-1270	CRISLAINE ARAUJO DA SILVA	20/01/2020	ENCERRAMENTO
MT-ASB-1436	JULIANA DE CASTRO OLIVEIRA	20/01/2020	ENCERRAMENTO
MT-ASB-1586	FRANCIANE LOPES DA SILVA	16/03/2020	ENCERRAMENTO
MT-ASB-1591	LUCIANA AMORIM SILVA	06/01/2020	ENCERRAMENTO
MT-ASB-1595	CINTHIA DAVID GOMES MORANDI	20/01/2020	ENCERRAMENTO
MT-ASB-1646	ADRIANA BATISTA VIANA	06/01/2020	ENCERRAMENTO
MT-ASB-1680	KARINA DO NASCIMENTO SILVA	16/03/2020	ENCERRAMENTO

### CADUCIDADE

Inscrição	Nome	Data da Baixa	Motivo
MT-ASB-1934	KAMILA LORRAINE RODRIGUES DE OLIVEIRA	20/03/2020	CADUCIDADE

### TRANSFERÊNCIA

Inscrição	Nome	Data da Baixa	Motivo
MT-ASB-1620	AMANDA ANDERSEN DE OLIVEIRA	03/02/2020	TRANSFERENCIA

### FALECIMENTO

Inscrição	Nome	Data da Baixa	Motivo
MT-ASB-1374	MARIA APARECIDA ALVES MARTINS	20/01/2020	FALECIMENTO

## CIRURGIÃO-DENTISTA - CD

### PRINCIPAL

Inscrição	Nome	Tipo	Data do CRO	Data do CFO	Data da Baixa
MT-CD-8645	LUIZA KEFLER FITARONI ALVES	PRINCIPAL	06/01/2020	07/02/2006	
MT-CD-8647	MAYARA GABRIELA KUHN	PRINCIPAL	07/01/2020		
MT-CD-8648	THASSIO ROMAN VALENTIM CHAVES DA SILVA	PRINCIPAL	07/01/2020		
MT-CD-8649	ITALO GUSTAVO BRITO PEREIRA	PRINCIPAL	07/01/2020		
MT-CD-8650	ITALIA FALCHETTI	PRINCIPAL	07/01/2020		
MT-CD-8651	CINTHIA DAVID GOMES MORANDI	PRINCIPAL	07/01/2020		
MT-CD-8652	ANTENOR MACHADO NETO	PRINCIPAL	07/01/2020		
MT-CD-8655	FERNANDO CAVALCANTE FARIAS	PRINCIPAL	21/01/2020		
MT-CD-8656	KAROLINI ALVES DE PAULA LEITE	PRINCIPAL	21/01/2020		
MT-CD-8657	WILLKENS AURELIO FRANCO	PRINCIPAL	21/01/2020		
MT-CD-8658	ANGELICA SANTOS LUCAS	PRINCIPAL	21/01/2020		
MT-CD-8659	SABRILA CORREIA DA SILVA	PRINCIPAL	21/01/2020		
MT-CD-8660	JESSE MARTINS DE JESUS	PRINCIPAL	21/01/2020		
MT-CD-8661	MATHEUS JORCESKI DA SILVA	PRINCIPAL	21/01/2020		
MT-CD-8662	ARIEDE OLIVEIRA SOUZA	PRINCIPAL	21/01/2020		
MT-CD-8663	RAFAELLA COSTA FREIRE	PRINCIPAL	21/01/2020		
MT-CD-8664	CLEICE APARECIDA PEREIRA MARTINS	PRINCIPAL	21/01/2020		
MT-CD-8665	EDUARDO JUNIOR SANTANA	PRINCIPAL	21/01/2020		
MT-CD-8666	SANDRA DOS SANTOS SANTANA DOS ANJOS	PRINCIPAL	21/01/2020		
MT-CD-8667	CAMILA BRUNA DE LIMA	PRINCIPAL	21/01/2020		
MT-CD-8668	SUZANNAH PATRICIA SCHEFFLER	PRINCIPAL	21/01/2020		
MT-CD-8669	NATALIA MACHADO	PRINCIPAL	21/01/2020		
MT-CD-8670	BRUNA GABRIELA FAGNETTI PAVAN	PRINCIPAL	21/01/2020		
MT-CD-8671	CAMARA FERREIRA LEITE	PRINCIPAL	21/01/2020		
MT-CD-8677	RAFAELLY MENDES DA SILVA LIMA	PRINCIPAL	21/01/2020	21/01/2020	
MT-CD-8678	PEDRO ESCHNER DE SOUZA	PRINCIPAL	04/02/2020		
MT-CD-8679	ARIANA CAROLINA FONSECA	PRINCIPAL	04/02/2020		
MT-CD-8680	ALEXIA LAUANY OLIVEIRA FONTES	PRINCIPAL	04/02/2020		
MT-CD-8681	PATRICIA CARDOSO DE MORAES MEDEIROS	PRINCIPAL	04/02/2020		
MT-CD-8682	ANDREA FERREIRA LIZ	PRINCIPAL	04/02/2020		
MT-CD-8683	CAIO GONÇALVES HELRIGER	PRINCIPAL	04/02/2020		
MT-CD-8684	GUEFFERT ACTTER GONTIJO CLEMENTE	PRINCIPAL	04/02/2020		
MT-CD-8685	RAIANE GIMENEZ RIBEIRO	PRINCIPAL	04/02/2020		
MT-CD-8686	DOUGLAS DESANJACOMO RODRIGUES	PRINCIPAL	04/02/2020		
MT-CD-8687	LEONARDO SIMÕES DE ALMEIDA	PRINCIPAL	04/02/2020		
MT-CD-8688	CLAUDIA ELIZ LOPES KINOSHITA	PRINCIPAL	04/02/2020		
MT-CD-8689	MARIA ANGELICA FERREIRA GUIRADO	PRINCIPAL	04/02/2020		
MT-CD-8690	LARISSA VOLTAN DE PAULA	PRINCIPAL	04/02/2020		
MT-CD-8691	VINICIUS DE SOUZA PISONI	PRINCIPAL	04/02/2020		
MT-CD-8692	TAYNA NATSUMI TAKAKURA	PRINCIPAL	04/02/2020		
MT-CD-8693	ANDRESSA ROSSATO	PRINCIPAL	04/02/2020		
MT-CD-8694	FABIANE MICHELE GERERT	PRINCIPAL	04/02/2020		
MT-CD-8695	BRUNO VESCO RODRIGUES	PRINCIPAL	04/02/2020		
MT-CD-8696	REGIANE RODRIGUES LIMA DE ARRUDA	PRINCIPAL	04/02/2020	04/02/2020	
MT-CD-8699	VICTORIA NAVARINI SILVA	PRINCIPAL	04/02/2020	04/02/2020	
MT-CD-8702	JESSICA LUIZA FREITAS FERREIRA	PRINCIPAL	04/02/2020	04/02/2020	
MT-CD-8703	KEYTIANNE COSTA DE OLIVEIRA NESSO	PRINCIPAL	04/02/2020		
MT-CD-8704	VERONICA LUIZA SAVICZKI	PRINCIPAL	04/02/2020		
MT-CD-8705	ALICE SHARLEY DE LIMA GUIMARAES	PRINCIPAL	04/02/2020		
MT-CD-8706	RENAN SILVA MALAQUIAS	PRINCIPAL	04/02/2020		
MT-CD-8707	VICTORIA KAROLINE CARDOSO DA CUNHA	PRINCIPAL	18/02/2020		
MT-CD-8708	HELLOISA SOUZA FERREIRA	PRINCIPAL	18/02/2020		
MT-CD-8709	KELLY LEITAO CHAVES	PRINCIPAL	18/02/2020		
MT-CD-8710	WESLEY ALEXANDRE KIYOKAWA DO NASCIMENTO	PRINCIPAL	18/02/2020		
MT-CD-8711	PEDRO HENRIQUE DE MIRANDA VASS	PRINCIPAL	18/02/2020		
MT-CD-8712	STELA MARIS BAUERMEISTER ARAUJO	PRINCIPAL	18/02/2020		
MT-CD-8713	SOPHIA KELSANY CARVALHO DE CASTRO	PRINCIPAL	18/02/2020		
MT-CD-8714	JULIANA OHAE DE SOUZA HORIE	PRINCIPAL	18/02/2020		
MT-CD-8715	GOVIANNA LIMA DE CAMILO	PRINCIPAL	18/02/2020		
MT-CD-8716	GIULIA SILVA CORTINHAS	PRINCIPAL	18/02/2020		
MT-CD-8717	CRISTIANE STIPP CHAVETOCK	PRINCIPAL	18/02/2020		

## INFORMATIVO DE REGISTRO

MT-CD-8735	ANDRE VINICIUS GASPARETTO	PRINCIPAL	18/02/2020		
MT-CD-8736	RAYZA PRISCILA DA SILVA AYLON	PRINCIPAL	18/02/2020		
MT-CD-8737	EMILY HANNAH SOARES	PRINCIPAL	18/02/2020		
MT-CD-8738	THAISLAINE GONÇALVES MARTINS	PRINCIPAL	18/02/2020		
MT-CD-8739	JOSIANE MOURA DA ROSA	PRINCIPAL	18/02/2020		
MT-CD-8740	FRANCIELLI LUCIA DA SILVA	PRINCIPAL	18/02/2020		
MT-CD-8741	SINDY HANI FERREIRA DEMARTINI	PRINCIPAL	18/02/2020		
MT-CD-8742	LAURA SCHREINER VIEIRA	PRINCIPAL	18/02/2020		
MT-CD-8743	KELYN DA ROSA	PRINCIPAL	18/02/2020		
MT-CD-8744	MARCO AURELIO SALMORIA DOS SANTOS	PRINCIPAL	18/02/2020		
MT-CD-8745	NATALIA DA LUZ PEREIRA	PRINCIPAL	18/02/2020		
MT-CD-8746	DANIELA RIBEIRO QUEIROZ FELIX	PRINCIPAL	18/02/2020		
MT-CD-8747	ISABELLA GUIMARÃES AZEVEDO ESCANFERLA	PRINCIPAL	18/02/2020		
MT-CD-8748	ISABELLY LOPES DE ABRILDA SILVEIRA	PRINCIPAL	18/02/2020		
MT-CD-8749	NATHELE NATASHA FERREIRA ROHDEN BARRAGAN	PRINCIPAL	18/02/2020		
MT-CD-8750	DENISE DE FREITAS OLIVEIRA	PRINCIPAL	18/02/2020		
MT-CD-8751	AMANDA CARINE MARANGON	PRINCIPAL	18/02/2020		
MT-CD-8752	KARYNNE KAROLLYNE DE PINHO GOMES E SILVA	PRINCIPAL	18/02/2020		
MT-CD-8753	KAROLINA MAGALHÃES SANDRIN	PRINCIPAL	18/02/2020		
MT-CD-8754	RAFAELA ALVES ALMEIDA SANTOS	PRINCIPAL	18/02/2020		
MT-CD-8755	ELOISA GASPAR MERLIN RODRIGUES	PRINCIPAL	18/02/2020		
MT-CD-8762	GLEYCI KELLY DA COSTA PAIXAO	PRINCIPAL	03/03/2020		
MT-CD-8763	PAOLLA SOUZA BARBOSA	PRINCIPAL	03/03/2020		
MT-CD-8764	AMANDA VALIM	PRINCIPAL	03/03/2020		
MT-CD-8765	LUCAS PADILHA ALVES	PRINCIPAL	03/03/2020		
MT-CD-8766	RAYELLE BRUNA BARBERI	PRINCIPAL	03/03/2020		
MT-CD-8767	THAIS ALICE SCHNEIDER	PRINCIPAL	03/03/2020		
MT-CD-8768	GABRIELLY CRISTINI LUIZ DA COSTA	PRINCIPAL	03/03/2020		
MT-CD-8769	ANDRESSA BORTOLINI	PRINCIPAL	03/03/2020		
MT-CD-8770	LUANA ASSMANN	PRINCIPAL	03/03/2020		
MT-CD-8771	FERNANDA BARBOSA DE FREITAS	PRINCIPAL	03/03/2020		
MT-CD-8772	JULIA ANDREOLA RITTER	PRINCIPAL	03/03/2020		
MT-CD-8773	KAMILA DAYANNY SANTOS CARDOSO	PRINCIPAL	03/03/2020		
MT-CD-8774	THALIA SOUZA GALVAO MATTOS	PRINCIPAL	03/03/2020		
MT-CD-8775	EWERTON RENAN ROMAO MARTINS	PRINCIPAL	03/03/2020		
MT-CD-8776	MONICA DAELE DE ANDRADE	PRINCIPAL	03/03/2020		
MT-CD-8777	THALIANA BORDIM DOS SANTOS MALHEIROS	PRINCIPAL	03/03/2020		
MT-CD-8778	THAIS MARIA RODRIGUES	PRINCIPAL	03/03/2020		
MT-CD-8779	JULIANA DE SOUZA DA SILVA	PRINCIPAL	03/03/2020		
MT-CD-8780	MARIANA GUZZI LUCHTENBERG	PRINCIPAL	03/03/2020		
MT-CD-8781	CAROLINE FREITAS DA SILVA	PRINCIPAL	03/03/2020		
MT-CD-8782	GABRIELA LUDWIG TEIXEIRA	PRINCIPAL	03/03/2020		
MT-CD-8783	ANA PAULA KLEIN	PRINCIPAL	03/03/2020		
MT-CD-8784	HENRIQUE BAVARESCO RODRIGUES	PRINCIPAL	03/03/2020		
MT-CD-8785	ANA CAROLINA MARQUES BARBOZA CARDOSO	PRINCIPAL	03/03/2020		
MT-CD-8786	LUAN MATHEUS NARDINO	PRINCIPAL	03/03/2020		
MT-CD-8787	JOSIANE PROCOPIO DO NASCIMENTO	PRINCIPAL	03/03/2020		
MT-CD-8788	CASSIANI PEREIRA ELOY	PRINCIPAL	03/03/2020		
MT-CD-8789	ISADORA CITEU CHERUBIM	PRINCIPAL	03/03/2020		
MT-CD-8790	GUILHERME AUGUSTO MILANDA DE OLIVEIRA	PRINCIPAL	03/03/2020		
MT-CD-8791	EDUARDA FERNANDES BATISTA	PRINCIPAL	03/03/2020		
MT-CD-8792	MATHEUS DA SILVA MOREIRA	PRINCIPAL	03/03/2020		
MT-CD-8793	RENAN FELIPE GONÇALVES BERGO	PRINCIPAL	03/03/2020		
MT-CD-8794	EMANOELLE TRENHAGO	PRINCIPAL	03/03/2020		
MT-CD-8795	CYNTHIA PEREIRA BATISTA	PRINCIPAL	03/03/2020		
MT-CD-8796	YANESSA MATTOS DA SILVA	PRINCIPAL	03/03/2020		
MT-CD-8797	BRUNNA MARTINS PAIXAO	PRINCIPAL	03/03/2020		
MT-CD-8798	LETHICIA VICTORIA ZANDARIN CHISTE LIBIANO	PRINCIPAL	03/03/2020		
MT-CD-8799	AMABILI CRISTINA DA SILVA	PRINCIPAL	03/03/2020		
MT-CD-8800	ANA PAULA ZEFFERINO SANTANA	PRINCIPAL	03/03/2020		
MT-CD-8801	IGOE APARECIDA CLEMENTINO	PRINCIPAL	03/03/2020		
MT-CD-8802	JOSIMAR FERREIRA DE OLIVEIRA	PRINCIPAL	03/03/2020		
MT-CD-8803	ESTHELLA CAROLINE PEREIRA	PRINCIPAL	03/03/2020		
MT-CD-8804	GABRIEL ANTONIO ROSA	PRINCIPAL	03/03/2020		
MT-CD-8805	BEATRIZ RODRIGUES DE LIMA	PRINCIPAL	03/03/2020		
MT-CD-8806	EWERTON FERNANDO DA SILVA ROIO	PRINCIPAL	03/03/2020		
MT-CD-8807	SANDREI CAMPOS ALMEIDA	PRINCIPAL	03/03/2020		
MT-CD-8808	JORDANA BORGES SOBRINHO	PRINCIPAL	03/03/2020		
MT-CD-8809	ROSANGELA PORTO DOURADO	PRINCIPAL	03/03/2020		
MT-CD-8810	SABRINA ALVES DE MIRANDA	PRINCIPAL	03/03/2020		
MT-CD-8811	JEISIANE MARTINS ALVES	PRINCIPAL	03/03/2020		
MT-CD-8812	INTORCA CAVALI DA SILVA	PRINCIPAL	03/03/2020		
MT-CD-8813	DALTON ADRIEL SILVA GUEDES	PRINCIPAL	03/03/2020		
MT-CD-8814	ISABELA MARIA FINGER	PRINCIPAL	03/03/2020		
MT-CD-8815	EVERTHON MARCOS JUSTINIANO DA SILVA	PRINCIPAL	03/03/2020		
MT-CD-8816	EVELYN CRISTINA JUSTINIANO SILVA	PRINCIPAL	03/03/2020		
MT-CD-8817	CARLINI ARAUJO DA SILVA	PRINCIPAL	03/03/2020		
MT-CD-8818	DESE ANGELICA MARACON	PRINCIPAL	03/03/2020		
MT-CD-8819	LUANA ANDRESSA BINOTTO	PRINCIPAL	03/03/2020		
MT-CD-8820	MARIA GABRIELA STABILITO ALBUES	PRINCIPAL	03/03/2020		
MT-CD-8821	PANIMELLA KAROLLYNE DE PINHO GOMES E SILVA TORTORA	PRINCIPAL	03/03/2020		
MT-CD-8822	DIMER LEOPOLDO ZANETTE	PRINCIPAL	03/03/2020		
MT-CD-8823	YANESSA ALVES SMERCI	PRINCIPAL	03/03/2020		
MT-CD-8824	ISABELLE FREITAS DA SILVA	PRINCIPAL	03/03/2020		
MT-CD-8825	ITALIA SILVA GENESINI	PRINCIPAL	03/03/2020		
MT-CD-8826	LEONARDO RODRIGUES PEDROSA FRIAS	PRINCIPAL	03/03/2020		
MT-CD-8827	OHANA DE CAMPOS CORREA	PRINCIPAL	03/03/2020		
MT-CD-8828	LARISSA MOURA TORRES	PRINCIPAL	03/03/2020		
MT-CD-8829	KATIA OLIVEIRA MARTINS	PRINCIPAL	03/03/2020		
MT-CD-8830	ANDRIA KAROLINY ALENCAR MARTINS	PRINCIPAL	03/03/2020		
MT-CD-8831	AMANDA MELO DA SILVA	PRINCIPAL	03/03/2020		
MT-CD-8832	ESTHEFANIA CINAMON DOS SANTOS	PRINCIPAL	03/03/2020		
MT-CD-8833	MARCELO ALVES BARBOSA	PRINCIPAL	03/03/2020		
MT-CD-8834	NATALIA RAISSA FORTUNA BRIGHENTI	PRINCIPAL	03/03/2020		
MT-CD-8835	CASSIA MARTINS DOS SANTOS PINTO	PRINCIPAL	03/03/2020		
MT-CD-8836	ADRIELLE KAROLINE DE SOUZA SILVA	PRINCIPAL	03/03/2020		
MT-CD-8837	KEYLIANE DA SILVA PEREIRA	PRINCIPAL	03/03/2020		
MT-CD-8838	PATRICIA DE OLIVEIRA	PRINCIPAL	03/03/2020		
MT-CD-8839	CUSTODIO PEREIRA SOARES JUNIOR	PRINCIPAL	03/03/2020		
MT-CD-8843	BRUNA RODRIGUES TERRA	PRINCIPAL	03/03/2020	03/03/2020	
MT-CD-8845	DIEGO ROMARIO DA SILVA	PRINCIPAL	03/03/2020	03/03/2020	
MT-CD-8847	ALLIANA THAIS PININ SCHONINGER	PRINCIPAL	17/03/2020		
MT-CD-8848	CLAUDETE APARECIDA DOS PASSOS	PRINCIPAL	17/03/2020		
MT-CD-8849	ANA CAROLINA MIYASHITA	PRINCIPAL	17/03/2020		
MT-CD-8850	YANESSA DA SILVA MARTINS FRANCO	PRINCIPAL	17/03/2020		
MT-CD-8851	EDUARDA COSTA FALETTI	PRINCIPAL	17/03/2020		
MT-CD-8852	THAYNARA ZONZINI	PRINCIPAL	17/03/2020		
MT-CD-8853	KARION HENRIQUE OLIVEIRA DA SILVA	PRINCIPAL	17/03/2020		
MT-CD-8854	AUGUSTO EMANUEL PEREIRA DA SILVA	PRINCIPAL	17/03/2020		
MT-CD-8855	NATHALIA SANTOS VILELA	PRINCIPAL	17/03/2020		
MT-CD-8856	JESSICA BRENDA DO NASCIMENTO DE SOUSA	PRINCIPAL	17/03/2020		
MT-CD-8857	LETICIA PAIVA ARAUJO	PRINCIPAL	17/03/2020		
MT-CD-8858	LUIZA HELENA HOFFMANN ALTRAN	PRINCIPAL	17/03/2020		
MT-CD-8859	MARIANA SOARES QUEMELLATO	PRINCIPAL	17/03/2020		
MT-CD-8860	EDILIAINE BRITO	PRINCIPAL	17/03/2020		
MT-CD-8861	LEONI BRAS DO NASCIMENTO	PRINCIPAL	17/03/2020		
MT-CD-8862	LINDA IZES SOARES NUNES	PRINCIPAL	17/03/2020		
MT-CD-8863	ISADORA PALAVIER	PRINCIPAL	17/03/2020		
MT-CD-8864	FERNANDO TRINDADE PASSOS CASELA	PRINCIPAL	17/03/2020		
MT-CD-8865	AMANDA REIS BORGES	PRINCIPAL	17/03/2020		
MT-CD-8866	LUANA ROSSI	PRINCIPAL	17/03/2020		
MT-CD-8867	TAIZ SANTOS DE OLIVEIRA	PRINCIPAL	17/03/2020		
MT-CD-8868	LUHARA THAYLLA CARVALHO MELO	PRINCIPAL	17/03/2020		
MT-CD-8869	NATHALIA FEITOSA BERTO	PRINCIPAL	17/03/2020		
MT-CD-8870	LUCIELA GOMES DA SILVA	PRINCIPAL	17/03/2020		
MT-CD-8871	GABRIELA CORDEIRO CERVANTES	PRINCIPAL	17/03/2020		
MT-CD-8872	ALLYCE PEREIRA MARTINS	PRINCIPAL	17/03/2020		
MT-CD-8873	ANNA PAULA NAZARIO	PRINCIPAL	17/03/2020		
MT-CD-8874	THALIA CONCEICAO GAMA	PRINCIPAL	17/03/2020		
MT-CD-8875	AJICE KAROLYNE REIS KUBELKE AGUIAR	PRINCIPAL	17/03/2020		
MT-CD-8876	GUSTAVO WAGNER DA SILVA	PRINCIPAL	17/03/2020		
MT-CD-8877	RAQUEL GOMES DE ABRUDA DO AMARAL	PRINCIPAL	17/03/2020		
MT-CD-8878	LETICIA DE MOURA BENICIO	PRINCIPAL	17/03/2020		
MT-CD-8879	CAROLINE LOPES DE OLIVEIRA	PRINCIPAL	17/03/2020		

MT-CD-8880	BIANCA MAUREEN RIBEIRO ALVES	PRINCIPAL	17/03/2020		
MT-CD-8881	AMANDA CALGARO	PRINCIPAL	17/03/2020		
MT-CD-8882	MICHELE VIEIRA DE SOUZA	PRINCIPAL	17/03/2020		
MT-CD-8883	JESSICA DANIELA DUARTE QUEIROZ	PRINCIPAL	17/03/2020		
MT-CD-8884	KEMELLY MARCHIORO	PRINCIPAL	17/03/2020		
MT-CD-8885	KAYQUE ARAUJO OLIVEIRA	PRINCIPAL	17/03/2020		
MT-CD-8886	LUANA FERNANDA PERCIN DE LIMA	PRINCIPAL	17/03/2020		
MT-CD-8887	ROBERTA MOARA SILVA LEITE	PRINCIPAL	17/03/2020		
MT-CD-8888	SARA MARCELLA DE CASTRO SILVA	PRINCIPAL	17/03/2020		
MT-CD-8894	LINCOLN ALYSON VIEIRA	PRINCIPAL	19/03/2020		
MT-CD-8895	WALDICLEY TAVEIRA DA SILVA	PRINCIPAL	19/03/2020		
MT-CD-8900	EDUARDO RAVANELLO CARDOSO	PRINCIPAL	06/04/2020	06/04/2020	
MT-CD-8901	ALINE ALVES PEREIRA	PRINCIPAL	06/04/2020		
MT-CD-8902	DEBORAH LUIZA RODRIGUES MENDONÇA	PRINCIPAL	06/04/2020		
MT-CD-8903	NATHALIA FRANZO BOVOLON	PRINCIPAL	06/04/2020		
MT-CD-8904	RAFAEL CARLOS FUJII MARQUES	PRINCIPAL	06/04/2020		
MT-CD-8905	DANIELA PINTO DA SILVA JASTER	PRINCIPAL	06/04/2020		
MT-CD-8906	GRAZIELI DE LIMA	PRINCIPAL	06/04/2020		
MT-CD-8907	ATUMI RAFAELA GOMES YAMASHITA	PRINCIPAL	06/04/2020		
MT-CD-8908	ALANA CRISTINA PALMA DE LIMA	PRINCIPAL	06/04/2020		
MT-CD-8909	AMANDA DANIELLI FERREIRA MARINHO	PRINCIPAL	06/04/2020		
MT-CD-8910	ELEN DE SOUSA SENA	PRINCIPAL	06/04/2020		
MT-CD-8911	DAIARA SILVA SOUZA	PRINCIPAL	06/04/2020		
MT-CD-8912	ANA KAROLINA BERNARDI	PRINCIPAL	06/04/2020		
MT-CD-8914	KELLYN LETICIA TOSSI SANTANA	PRINCIPAL	29/04/2020		
MT-CD-8915	DIEFFERSON NAVES DIAS	PRINCIPAL	29/04/2020		
MT-CD-8916	THAISE GUEIROS SANTOS	PRINCIPAL	29/04/2020		
MT-CD-8917	MAYKE JUNIOR PEREIRA ALVES	PRINCIPAL	29/04/2020		
MT-CD-8918	PRISCILA FREITAS FERREIRA	PRINCIPAL	29/04/2020		
MT-CD-8919	ANDREA SILVEIRA TOMHOLO	PRINCIPAL	29/04/2020		
MT-CD-8920	LUCAS MATEUS KAMANSKI	PRINCIPAL	29/04/2020		
MT-CD-8921	CAMILA JOANA DE SOUZA MOREIRA	PRINCIPAL	30/04/2020		

## TRANSFERÊNCIA

Inscrição	Nome	Tipo	Data do CRO	Data do CFO	Data da Baixa
MT-CD-8646	MURILO LAET FERREIRA RODRIGUES	TRANSFERENCIA	07/01/2020	03/03/2020	
MT-CD-8653	FABRÍCIO DE VECCHI PRADO	TRANSFERENCIA	07/01/2020	27/04/2010	
MT-CD-8654	PAULO VITOR COELHO VITAL	TRANSFERENCIA	07/01/2020	17/04/2013	
MT-CD-8672	PATRICIA PASSONI	TRANSFERENCIA	21/01/2020	20/06/2001	
MT-CD-8674	FABIO RODRIGUES MEDIROS	TRANSFERENCIA	21/01/2020	30/01/2018	
MT-CD-8675	DEBORA REGINA FAGUNDES DURAES	TRANSFERENCIA	21/01/2020	21/01/2020	
MT-CD-8676	ANA FLAVIA SETIN PANDOLFO	TRANSFERENCIA	21/01/2020	28/11/2011	
MT-CD-8696	LILCO KLEBER KELLNER FILHO	TRANSFERENCIA	04/02/2020	19/02/2018	
MT-CD-8700	STEFANO PALIERAQUI	TRANSFERENCIA	04/02/2020	26/05/2014	
MT-CD-8701	ERICO TOYAMA FALEIRO	TRANSFERENCIA	04/02/2020	04/02/2020	
MT-CD-8718	JOAO VICTOR PEREIRA DE SOUZA	TRANSFERENCIA	18/02/2020		
MT-CD-8719	ANDERSON IVAN SANTOS DA SILVEIRA	TRANSFERENCIA	18/02/2020		
MT-CD-8720	GLECIANY ALVES DE GODOI MORENO	TRANSFERENCIA	18/02/2020		
MT-CD-8721	CAMILA DA SILVA COSTA	TRANSFERENCIA	18/02/2020		
MT-CD-8756	JONNY PELUSCH MANHAES	TRANSFERENCIA	18/02/2020	12/08/2009	
MT-CD-8757	FRANCIELLY DA SILVA RESENDE	TRANSFERENCIA	18/02/2020	18/02/2020	
MT-CD-8758	LEANDRO SOUZA SANTOS MELO	TRANSFERENCIA	18/02/2020	01/08/2018	
MT-CD-8759	RAFAELA APARECIDA BIANCHINI	TRANSFERENCIA	18/02/2020	21/10/2019	
MT-CD-8760	STEFANIE FLAUZINO BENKE	TRANSFERENCIA	18/02/2020	18/02/2020	
MT-CD-8761	KARINA BUSANELLO	TRANSFERENCIA	18/02/2020		
MT-CD-8840	MARCELLE BERNARDES CABAU	TRANSFERENCIA	03/03/2020	07/03/2005	
MT-CD-8841	LARISSA FARIAS PALEARE	TRANSFERENCIA	03/03/2020	22/03/2018	
MT-CD-8842	WILSON BRITO DOS SANTOS	TRANSFERENCIA	03/03/2020	03/03/2020	
MT-CD-8844	LUIZ FERNANDO RODRIGUES FERREIRA	TRANSFERENCIA	03/03/2020	03/03/2020	
MT-CD-8846	RODRIGO MASSAMIANI PINHEIRO DE SOUZA	TRANSFERENCIA	17/03/2020		
MT-CD-8848	DANIA INDIRA CHESCHETTI	TRANSFERENCIA	17/03/2020	27/08/2014	
MT-CD-8890	RAHAINA ANA SOUZA AFONSO	TRANSFERENCIA	17/03/2020	12/02/2014	
MT-CD-8891	CAROLINA KROUKOWSKI	TRANSFERENCIA	17/03/2020	17/03/2020	
MT-CD-8892	BARBARA CRIJ GAWLINSKI	TRANSFERENCIA	17/03/2020	17/03/2020	
MT-CD-8893	ANA JULIA RODRIGHERO DE OLIVEIRA	TRANSFERENCIA	17/03/2020	17/03/2020	
MT-CD-8898	FRANCIELE RODRIGUES CRIVINEL	TRANSFERENCIA	17/03/2020	09/12/2018	
MT-CD-8899	ELIPE VARIANO DE SA SILVA	TRANSFERENCIA	06/04/2020	08/08/2017	
MT-CD-8913	ELIANE REGINA DA SILVA	TRANSFERENCIA	29/04/2020	09/01/1991	



## INFORMATIVO DE REGISTRO

## SUSPENSÃO TEMPORÁRIA

Inscrição	Nome	Data da Baixa	Motivo
MT-CD-1197	GILBERTO MARTINS VAZ	02/03/2020	SUSPENSÃO TEMPORÁRIA
MT-CD-2725	ROBERTA PEREIRA DE SOUZA FLORENCIO PERIN	16/03/2020	SUSPENSÃO TEMPORÁRIA
MT-CD-7581	INAJA ECHER NASCENTES ALVES	16/03/2020	SUSPENSÃO TEMPORÁRIA
MT-CD-7931	JOAO VITOR GARCIA ARRAIS	02/03/2020	SUSPENSÃO TEMPORÁRIA

## TRANSFERÊNCIA

Inscrição	Nome	Data da Baixa	Motivo
MT-CD-2664	KARINA MARQUIOLI SIQUINELLI	03/02/2020	TRANSFERENCIA
MT-CD-3690	TATHIANE ANDREA PEREIRA AMORIM	03/02/2020	TRANSFERENCIA
MT-CD-3975	ARACELES GONCALVES MIRANDA	03/02/2020	TRANSFERENCIA
MT-CD-6266	ARTUR CUNHA VASCONCELOS	02/03/2020	TRANSFERENCIA
MT-CD-6485	GLASIELY GUIMARAES DOS SANTOS TEOBALDO	16/03/2020	TRANSFERENCIA
MT-CD-6887	ALANDER SILVA ARAUJO	16/03/2020	TRANSFERENCIA
MT-CD-6760	AMANDA RODRIGUES	02/03/2020	TRANSFERENCIA
MT-CD-6916	ADRIANO LIMA GARCIA	02/03/2020	TRANSFERENCIA
MT-CD-7110	ALEXANDRA ALVES ROCHA	15/01/2020	TRANSFERENCIA
MT-CD-7124	ALANNA FLAVIA PIRES DE CARVALHO	02/03/2020	TRANSFERENCIA
MT-CD-7142	JOAO PAULO NASCIMENTO OLIVEIRA	03/02/2020	TRANSFERENCIA
MT-CD-7442	ALESSANDRO KAWAKAMI DUARTE DA SILVA	02/03/2020	TRANSFERENCIA
MT-CD-8126	PAMILLA KARINE FERREIRA CRUZ	03/02/2020	TRANSFERENCIA
MT-CD-8128	LETICIA XAVIER MORAES	13/02/2020	TRANSFERENCIA
MT-CD-8278	THAINA ABADIA SILVA ALMEIDA	02/03/2020	TRANSFERENCIA
MT-CD-8281	MATHEUS BORGES GOMES	03/02/2020	TRANSFERENCIA
MT-CD-8312	LUAN AUGUSTO FERREIRA DE ARAUJO	03/02/2020	TRANSFERENCIA
MT-CD-8467	LORRAYNE KELLY BORBA PEREIRA	16/03/2020	TRANSFERENCIA
MT-CD-8494	JASMILA PALMIERI DA SILVA CARVALHO SALIM	03/02/2020	TRANSFERENCIA
MT-CD-8616	MARCUS VINICIUS PROENÇA VIEIRA	03/02/2020	TRANSFERENCIA

## TRANSFERÊNCIA PROVISÓRIA

Inscrição	Nome	Data da Baixa	Motivo
MT-CD-5482	CHRISTIANE MARQUES NOGUEIRA DE LIMA MONDIN	16/03/2020	TRANSFERENCIA PROVISORIA

## CADUCIDADE

Inscrição	Nome	Data da Baixa	Motivo
MT-CD-7643	PEDRO PAULO ANDRADE	21/12/2019	CADUCIDADE
MT-CD-7651	ROMULO ALEXANDER FERREIRA PONCE	23/12/2019	CADUCIDADE
MT-CD-7658	VANUSA DE LIMA NERI	23/12/2019	CADUCIDADE
MT-CD-7667	JACKLYNE SUELLEN MIRANDA MENDES	19/01/2020	CADUCIDADE
MT-CD-7672	JEFFERSON DE FREITAS SANTOS	19/01/2020	CADUCIDADE
MT-CD-7673	MARCELAINE DA SILVA GOMES	19/01/2020	CADUCIDADE
MT-CD-7675	NAYANNE ALVES BRAGA	19/01/2020	CADUCIDADE
MT-CD-7680	JOAO MATEUS BARCELOS RIBEIRO	19/01/2020	CADUCIDADE
MT-CD-7681	VALDIR SILVA DOS REIS	19/01/2020	CADUCIDADE
MT-CD-7687	IVAN ALMEIDA RANGEL	19/01/2020	CADUCIDADE
MT-CD-7688	PAULA ONEIDE PAES DE BARROS	19/01/2020	CADUCIDADE
MT-CD-7697	ROGER FERNANDO BORGES	19/01/2020	CADUCIDADE
MT-CD-7701	TAHIS CRISTINA PELUSAO	19/01/2020	CADUCIDADE
MT-CD-7703	CHRISTOFFER RAMALHO PIVETA	19/01/2020	CADUCIDADE
MT-CD-7705	KARINE MARIA DA SILVA CAVALLI	19/01/2020	CADUCIDADE
MT-CD-7707	DAYOHA BARBOSA COLOMBI	20/12/2019	CADUCIDADE
MT-CD-7708	ANTONIO MARCOS DA SILVA NOBREZA	19/01/2020	CADUCIDADE
MT-CD-7711	GIOVANA FERREIRA E SILVA	19/01/2020	CADUCIDADE
MT-CD-7712	TATIANE NECKEL MACHADO	28/01/2020	CADUCIDADE
MT-CD-7714	ISADORA ROSSI FERNANDES	13/01/2020	CADUCIDADE
MT-CD-7717	DAIANE MIRANDA DE SOUZA	19/01/2020	CADUCIDADE
MT-CD-7719	HERBERT SILVA DE CASTRO	19/01/2020	CADUCIDADE
MT-CD-7722	JESSICA KARILA DE OLIVEIRA	19/01/2020	CADUCIDADE
MT-CD-7723	ALINY BARRETO MOURA	19/01/2020	CADUCIDADE
MT-CD-7727	BRUNA CAMPOS DE OLIVEIRA	19/01/2020	CADUCIDADE
MT-CD-7732	JESSIKA LEITE VIANA	19/01/2020	CADUCIDADE
MT-CD-7733	ALLISSON JOAO DE DEUS	19/01/2020	CADUCIDADE
MT-CD-7736	ALI DAHROUG JUNIOR	19/01/2020	CADUCIDADE
MT-CD-7737	SARA LETICIA DE SOUZA FLOR	19/01/2020	CADUCIDADE
MT-CD-7755	CAROLINA DO ESPIRITO SANTO MACIEL	19/01/2020	CADUCIDADE
MT-CD-7756	PAULO TEODORO DA SILVA JUNIOR	24/12/2019	CADUCIDADE
MT-CD-7758	DEBORA DE FRANCA CASTRO	19/01/2020	CADUCIDADE
MT-CD-7759	GUILHERME TIBALDI DE ARRUDA	19/01/2020	CADUCIDADE
MT-CD-7761	LETICIA CORREA HENNING	19/01/2020	CADUCIDADE
MT-CD-7763	VINICIUS DOS SANTOS OLIVEIRA	19/01/2020	CADUCIDADE
MT-CD-7764	CINTIA DE ARRUDA BORGES	19/01/2020	CADUCIDADE
MT-CD-7765	JOAQUIM MARTINS DE QUEIROZ JUNIOR	19/01/2020	CADUCIDADE
MT-CD-7766	NAIARA SUELEN ARAUJO SCHNEIDER	19/01/2020	CADUCIDADE
MT-CD-7767	MONIQUE CRISTINI BARROS DE MELLO	08/02/2020	CADUCIDADE
MT-CD-7771	KEZIA PAES DE QUEIROZ	04/02/2020	CADUCIDADE
MT-CD-7773	WILLIAN DE SOUZA ALMEIDA	08/02/2020	CADUCIDADE
MT-CD-7781	BRENDA MAGALHAES BUENO	19/01/2020	CADUCIDADE
MT-CD-7782	MONISE CAROLINE TOSTI CAMARGO	19/01/2020	CADUCIDADE
MT-CD-7786	PATRICIA APARECIDA DOS SANTOS	08/02/2020	CADUCIDADE
MT-CD-7802	ALINE QUESIA LINHAES DE FREITAS	21/01/2020	CADUCIDADE
MT-CD-7805	IGOR TORRES DE BARROS	19/01/2020	CADUCIDADE
MT-CD-7808	AMANDA CRISTINA ALENCAR DE SOUZA BRUNO	19/01/2020	CADUCIDADE
MT-CD-7811	SILVIA BIASUS	19/01/2020	CADUCIDADE
MT-CD-7812	AMANDA ALICE LAURENTINO DA SILVA	08/02/2020	CADUCIDADE
MT-CD-7815	LUANA KLEIN	04/02/2020	CADUCIDADE
MT-CD-7819	EDCLEIA SANTOS DO NASCIMENTO	25/01/2020	CADUCIDADE
MT-CD-7822	ADRIELY CRISTINA DA COSTA OLIVEIRA	19/01/2020	CADUCIDADE
MT-CD-7892	JANAINA DOMINGOS MILA	04/02/2020	CADUCIDADE
MT-CD-7824	DIOGO CRISPIM DE PAULA	13/01/2020	CADUCIDADE
MT-CD-7826	DIANE BARICHELLO	25/02/2020	CADUCIDADE
MT-CD-7831	THAYNA RIBEIRO DE CASTRO	19/01/2020	CADUCIDADE
MT-CD-7832	JULIA LARA DE SOUZA FERREIRA	04/02/2020	CADUCIDADE
MT-CD-7835	ALESSANDRA VICENTIN	09/02/2020	CADUCIDADE
MT-CD-7839	VALESKA TURA DE LIMA	02/03/2020	CADUCIDADE
MT-CD-7840	PATRICIA BORGES MARQUES	10/03/2020	CADUCIDADE
MT-CD-7841	LARISSA RAFAELA DA SILVA	19/01/2020	CADUCIDADE
MT-CD-7850	JOYCE OLIVEIRA DA SILVA	19/01/2020	CADUCIDADE
MT-CD-7851	LIBNA MARIA DE MOURA ANDRADE RIGER	19/01/2020	CADUCIDADE
MT-CD-7855	JOILTON DA SILVA GUSMAO	19/01/2020	CADUCIDADE
MT-CD-7878	GIOVANA BERGAMASCO GEROLIN	20/12/2019	CADUCIDADE
MT-CD-7879	HELOISA DOMINGOS PAULO	03/02/2020	CADUCIDADE
MT-CD-7892	IGOR DE OLIVEIRA PEGUIM	07/04/2020	CADUCIDADE
MT-CD-7911	DHENEFER DE PAULA TAVARES	09/02/2020	CADUCIDADE
MT-CD-7954	ANA GABRIELA CAVALCANTE CASTILHO	19/01/2020	CADUCIDADE
MT-CD-8059	IGOR MARIANO DE ALMEIDA	28/03/2020	CADUCIDADE
MT-CD-8069	RAIKLEY SAMPAIO PEREIRA	28/01/2020	CADUCIDADE
MT-CD-8078	THAYS CAROLINE FERREIRA BUENO	20/12/2019	CADUCIDADE
MT-CD-8412	NILSON ANTONIO DA COSTA	19/01/2020	CADUCIDADE
MT-CD-8425	TENYSON COUTO DOS REIS	25/01/2020	CADUCIDADE
MT-CD-8463	MONICA CAPELLARI	26/01/2020	CADUCIDADE
MT-CD-8588	SAMARA CANDIDO MENDES PRADO	21/01/2020	CADUCIDADE

## ENTIDADE PRESTADORA DE ASSISTÊNCIA ODONTOLÓGICA - EPAO

## MATRIZ

Inscrição	Razão Social	Tipo	Data do CRO	Data do CFO
MT-EPAO-687	I PAULA CARVALHO DE SOUSA E CIA LTDA	MATRIZ	07/01/2020	07/01/2020
MT-EPAO-688	SECRETARIA MUNICIPAL DE SAUDE	MATRIZ	21/01/2020	21/01/2020
MT-EPAO-689	L. P. RASCHE CLINICA ODONTOLOGICA EIRELI	MATRIZ	04/02/2020	04/02/2020
MT-EPAO-690	T. CARVALHO ARAUJO - ME	MATRIZ	04/02/2020	04/02/2020
MT-EPAO-691	F A MOREIRA MARQUES EIRELI	MATRIZ	04/02/2020	04/02/2020
MT-EPAO-692	SINDICATO DOS TRABALHADORES E TRABALHADORAS RURAIS DE QUERENCIA	MATRIZ	18/02/2020	18/02/2020
MT-EPAO-693	DENTE CENTER CLINICA ODONTOLOGICA EIRELI	MATRIZ	03/03/2020	03/03/2020
MT-EPAO-694	J S GALINA SERVICOS ODONTOLOGICOS	MATRIZ	03/03/2020	03/03/2020
MT-EPAO-695	FIGUEIREDO ODONTOLOGIA LTDA	MATRIZ	03/03/2020	03/03/2020
MT-EPAO-697	SIMONE C. ZAMPIERON EIRELI	MATRIZ	03/03/2020	03/03/2020
MT-EPAO-698	ISABELLE TAYSA SALLES SILVA	MATRIZ	03/03/2020	03/03/2020
MT-EPAO-699	VITORIA J. A. BARION	MATRIZ	03/03/2020	03/03/2020
MT-EPAO-700	ODONTO DIAGNOSIS SINOP SERVICOS DE DIAGNOSTICO POR IMAGEM LTDA	MATRIZ	03/03/2020	03/03/2020
MT-EPAO-701	VARGAS & VARGAS LTDA	MATRIZ	03/03/2020	03/03/2020
MT-EPAO-702	SS CLINICA ODONTOLOGICA LTDA	MATRIZ	17/03/2020	17/03/2020
MT-EPAO-703	DELLA CRUZ ODONTOLOGIA LTDA	MATRIZ	06/04/2020	06/04/2020
MT-EPAO-704	FERNANDA DIAS ACCORDI EIRELI	MATRIZ	06/04/2020	06/04/2020
MT-EPAO-705	THEREZA BUSSOLARO & CIA LTDA	MATRIZ	29/04/2020	29/04/2020

## FILIAL

Inscrição	Razão Social	Tipo	Data do CRO	Data do CFO
MT-EPAO-685	CARLOS EDUARDO MASSUJA EPP	FILIAL	07/01/2020	07/01/2020
MT-EPAO-686	CENTRO OESTE CLINICA ODONTOLOGICA LTDA	FILIAL	07/01/2020	07/01/2020
MT-EPAO-696	CLINICA ODONTOLOGICA SAUDE BUCAL - EIRELI	FILIAL	03/03/2020	03/03/2020

## ENTIDADE PRESTADORA DE ASSISTÊNCIA ODONTOLÓGICA - EPAO

## ENCERRAMENTO

Inscrição	Nome	Data da Baixa	Motivo
MT-EPAO-125	SAID MALUF JUNIOR - ME	06/01/2020	ENCERRAMENTO
MT-EPAO-146	EFB DE SOUZA - ODONTOLOGIA	02/03/2020	ENCERRAMENTO
MT-EPAO-289	R TANO CLINICA	02/03/2020	ENCERRAMENTO
MT-EPAO-295	A.S.DOS SANTOS JUNIOR - ME	17/02/2020	ENCERRAMENTO
MT-EPAO-334	LALIANE C. DO A. SIQUEIRA - ME	06/04/2020	ENCERRAMENTO
MT-EPAO-359	H P DE MORAES - ODONTOLOGIA - ME	02/03/2020	ENCERRAMENTO
MT-EPAO-367	L.MOREIRA - ME	03/02/2020	ENCERRAMENTO
MT-EPAO-655	E. T. PAES DIAGNOSTICOS POR IMAGEM	20/01/2020	ENCERRAMENTO

## TÉCNICO EM PRÓTESE DENTÁRIA - TPD

## PRINCIPAL

Inscrição	Nome	Tipo	Data do CRO	Data do CFO	Data da Baixa
MT-TPD-415	EDIO ADRIANO PINTO	PRINCIPAL	03/03/2020	03/03/2020	
MT-TPD-416	EDICO PEREIRA DA SILVA	PRINCIPAL	29/04/2020	29/04/2020	

## TÉCNICO EM PRÓTESE DENTÁRIA - TPD

## ENCERRAMENTO

Inscrição	Nome	Data da Baixa	Motivo
MT-TPD-51	MARIA HELENA DE PAULA ALVARES	17/02/2020	ENCERRAMENTO
MT-TPD-312	SANDRA DOS SANTOS SANTANA DOS ANJOS	20/01/2020	ENCERRAMENTO
MT-TPD-315	HUDSON HARUO SATO	06/04/2020	ENCERRAMENTO

## TÉCNICO EM SAÚDE BUCAL - TSB

## PRINCIPAL

Inscrição	Nome	Tipo	Data do CRO	Data do CFO	Data da Baixa
MT-TSB-696	PAMELA GABRIELE PEREIRA PULQUERIO	PRINCIPAL	07/01/2020		
MT-TSB-697	TAMARA REGINA DOS SANTOS	PRINCIPAL	07/01/2020		
MT-TSB-698	MARIANA LAURA SIQUEIRA GOMES	PRINCIPAL	07/01/2020	07/01/2020	
MT-TSB-699	RAYANNE DA SILVA SIQUEIRA	PRINCIPAL	21/01/2020		
MT-TSB-700	CATIA CHRISTINA FREIRE GARCIA	PRINCIPAL	21/01/2020	21/01/2020	
MT-TSB-701	ALINE DE PAULA PIRES	PRINCIPAL	21/01/2020	21/01/2020	
MT-TSB-702	CYNTHIA SIQUEIRA DA COSTA	PRINCIPAL	04/02/2020		
MT-TSB-703	JOSEILE MARQUES NASCIMENTO	PRINCIPAL	04/02/2020	04/02/2020	
MT-TSB-704	TATYANNE TAVES AMORIM ARRUDA	PRINCIPAL	04/02/2020	04/02/2020	
MT-TSB-705	ROSELAINE CRISTINA DA COSTA KOB	PRINCIPAL	18/02/2020		
MT-TSB-706	GIOVANA KATELEY RONDON DO PRADO	PRINCIPAL	18/02/2020	18/02/2020	
MT-TSB-707	JHENIFER RODRIGUES DE SOUZA	PRINCIPAL	18/02/2020	18/02/2020	
MT-TSB-708	LUCIA DE PAULA ROCHA	PRINCIPAL	18/02/2020	18/02/2020	
MT-TSB-709	SONIA REGINA NEVES DEBERNARDINO DE MELO	PRINCIPAL	18/02/2020	18/02/2020	
MT-TSB-710	JANETE CAMARGO DA SILVA	PRINCIPAL	18/02/2020	18/02/2020	
MT-TSB-711	FRANCIELLE DE LOURDES WARGINHAK SILVA	PRINCIPAL	18/02/2020	18/02/2020	
MT-TSB-712	DAIANE BENEDITA CRUZ SILVA	PRINCIPAL	18/02/2020	18/02/2020	
MT-TSB-713	JOSELIA GONCALVES MEIRA	PRINCIPAL	03/03/2020	03/03/2020	
MT-TSB-714	FLAVIANNE ALVES	PRINCIPAL	03/03/2020	03/03/2020	
MT-TSB-715	VIVIANE JUSTINO GOMES	PRINCIPAL	03/03/2020	03/03/2020	
MT-TSB-716	LAUREANE DO NASCIMENTO DE BARROS ALMEIDA	PRINCIPAL	17/03/2020	17/03/2020	
MT-TSB-717	CLAIR DE FATIMA BRANDAO	PRINCIPAL	17/03/2020	17/03/2020	
MT-TSB-718	MARI LUCIA RODRIGUES DE SA	PRINCIPAL	17/03/2020	17/03/2020	

## TÉCNICO EM SAÚDE BUCAL - TSB

## ENCERRAMENTO

Inscrição	Nome	Data da Baixa	Motivo
MT-TSB-189	ERIVALDA ALEXANDRA DE FIGUEIREDO	20/01/2020	ENCERRAMENTO
MT-TSB-228	ARLENE SANDEY MARCAL	17/02/2020	ENCERRAMENTO
MT-TSB-347	NEIDE DA SILVA	20/01/2020	ENCERRAMENTO
MT-TSB-389	LÉDINESE DE SOUZA NEVES LEITE	20/01/2020	ENCERRAMENTO
MT-TSB-416	FERNANDA ALVES DA SILVA RIBEIRO	06/04/2020	ENCERRAMENTO
MT-TSB-448	ARIEDE OLIVEIRA SOUZA	20/01/2020	ENCERRAMENTO
MT-TSB-510	SILVANA DA SILVA	20/01/2020	ENCERRAMENTO
MT-TSB-680	DURVALINA RODRIGUES DA COSTA	06/04/2020	ENCERRAMENTO

## DEMONSTRATIVO FINANCEIRO

Conselho Regional de Odontologia do Mato Grosso - CROMT			
CNPJ: 03.482.916/0001-13			
Saldos Bancários/ Caixa em 31/12/2019 .....			1.580.294,07
Contas a pagar em 31/12/2019 - Saldos a Liquidar no Exercício de 2020 - Restos a Pagar .....			114.955,35
DEMONSTRATIVO FINANCEIRO DO 4º TRIMESTRE DO EXERCÍCIO 2019.			
Receita		Despesa	
<b>ANUIDADES</b>	<b>197.296,16</b>	<b>REMUNERAÇÃO PESSOAL</b>	<b>280.283,69</b>
Pessoa Física	178.934,82	Salários	86.414,41
Pessoa Jurídica	18.361,34	Gratificação de Natal 13º Salário	43.277,75
		Sindicato	298,37
<b>EMOLUMENTOS COM INSCRIÇÕES</b>	<b>33.050,54</b>	INSS	43.761,58
Pessoa Física	17.966,54	FGTS	14.257,43
Pessoa Jurídica	15.084,00	PIS Sobre Folha de Pagamento	1.347,41
		Plano Odontológico	162,90
<b>EMOLUMENTOS COM EXPEDIÇÕES DE CARTEIRAS</b>	<b>5.307,96</b>	Auxílio Alimentação	38.251,34
Pessoa Física	5.307,96	Funcionários Diárias	18.012,50
		Conselheiros Diárias	21.750,00
<b>RECEITAS DIVERSAS DE SERVIÇOS</b>	<b>31.435,92</b>	Convitados Diárias	12.750,00
Serviços de Divulgação	1.500,00	<b>MATERIAL DE CONSUMO</b>	<b>15.291,63</b>
Taxa de 1ª Via de Certificado - Pessoa Jurídica	4.028,40	Artigos de Expediente	3.771,70
Multa Eleitoral	22.612,50	Artigos e Materiais para Higiene	162,77
Taxa de Registro/Inscrição de Habilitação	747,60	Combustíveis e Lubrificantes	7.156,01
Outras Receitas de Serviços	2.547,42	Gêneros de Alimentação	574,00
		Materiais para Manutenção de Bens Imóveis/Instalações	1.461,18
<b>JUROS DE MORA SOBRE ANUIDADES</b>	<b>6.072,78</b>	Material de Copa e Cozinha	621,87
Pessoa Física	5.586,73	Carteiras e materiais de Identificação Profissional	480,00
Pessoa Jurídica	486,05	Prêmios, Condecoração, Troféus, Diplomas e Medalhas	940,00
		Outros Materiais De Consumo	124,10
<b>REMUNERAÇÃO DE DEP. BANC. E APLICAÇÕES FINANCEIRAS</b>	<b>7.627,46</b>	<b>SERVIÇOS - PESSOA JURÍDICA</b>	<b>221.956,34</b>
JRS E CORR MONET TÍTULOS PÚBLICOS	7.627,46	Serviços de Energia Elétrica e Gás	18.688,52
		Serviços de Asseio e Higiene (Água e Esgoto)	1.980,08
<b>RECEITAS NÃO IDENTIFICADAS</b>	<b>3.600,53</b>	Serviços de Internet e Telefonia em Geral	14.412,23
RECEITAS NÃO IDENTIFICADAS	3.600,53	Frete e Carretos	1.338,54
		Locação de Bens Imóveis e Condomínios	11.528,01
<b>DÍVIDA ATIVA FASE ADMINISTRATIVA</b>	<b>195.928,94</b>	Locação de Equipamentos e Materiais Permanentes	2.573,47
Anuidades	182.545,50	Reparos, Adaptações e Conservação de Bens Móveis e Imóveis	3.630,00
Multas	1.203,20	Seguros em Geral	9.093,32
Juros	12.180,24	Serviços de Divulgação, Impressão, Encadernação e Fotocópias	29.206,58
		Congressos, Convenções, Conferências e Simpósios	2.450,00
<b>DÍVIDA ATIVA FASE EXECUTIVA</b>	<b>15.648,19</b>	Despesas Miúdas de Pronto Pagamento	915,55
Anuidades	11.562,43	Despesas com Software	1.913,91
Multas	172,88	Serviços de Medicina do Trabalho	1.425,00
Juros	3.912,88	Solenidade, Recepções e Hospedagens	1.000,00
		Indenizações, Restituições e Reposições	13.463,61
<b>INDENIZAÇÕES E RESTITUIÇÕES</b>	<b>3.695,84</b>	Cursos e Treinamentos	4.430,00
Restituições	3.695,84	Serviço de Assessoria Contábil	8.013,00
		Serviço de Assessoria Jurídica	20.295,00
<b>RECEITAS DIVERSAS</b>	<b>-1.221,16</b>	Serviço de Assessoria e Consultoria de Comunicação	31.500,00
Saldo de Exercícios Anteriores	2.778,84	Serviços de Segurança Predial e Preventiva	6.994,00
Outras Receitas Diversas	-4.000,00	Postagem de Correspondência Institucional	7.786,37
<b>Total das Receitas do 4º Trimestre de 2019.</b>	<b>498.443,16</b>	Despesas Judiciais	132,08
		Despesas de Cartório	72,80
		Outros Serviços e Encargos	9.387,53
		Passagens Aéreas, Terrestres	17.771,74
		Locação de Veículos (taxi-van)	0,00
		Outras Despesas Com Locomoção	1.955,00
		<b>CONTRIBUIÇÕES</b>	<b>55.302,98</b>
		Cota Parte do CFO	55.302,98
		<b>SERVIÇOS BANCÁRIOS</b>	<b>97,54</b>
		Taxa Sobre Serviços Bancários	97,54
		<b>OBRIGAÇÕES TRIBUTÁRIAS CONTRIBUTIVAS</b>	<b>156,18</b>
		Impostos Taxas e Pedágios	156,18
		<b>INVESTIMENTOS</b>	
		<b>EQUIPAMENTOS E MATERIAIS PERMANENTES</b>	<b>11.949,99</b>
		Veículos	3.582,60
		Máquinas Motores e Aparelhos	5.418,00
		Mobiliário em Geral	2.572,20
		Utensílios de Copa e Cozinha	377,19
		<b>Total das Despesas Operacionais no 4º Trimestre 2019</b>	<b>585.038,35</b>
Diego Rodrigo Sgobbi Alves		Roberto Maia de Almeida	
Contador		Tesorero	
CRC MT 13455		Sandro Marco Stefanini de Almeida	
		Presidente	
		CRO MT CD 2147	
		CROMT CD 2127	

## DEMONSTRATIVO FINANCEIRO

Conselho Regional de Odontologia do Mato Grosso - CROMT			
CNPJ: 03.482.916/0001-13			
Saldos Bancários/ Caixa em 31/03/2020 .....			1.912.591,61
Contas a pagar em 31/03/2020 .....			940.528,99
DEMONSTRATIVO FINANCEIRO DO 1º TRIMESTRE DO EXERCÍCIO 2020.			
Receita		Despesa	
ANUIDADES	1.149.325,71	REMUNERAÇÃO PESSOAL	237.842,16
Pessoa Física	1.044.147,11	Salários	81.878,56
Pessoa Jurídica	105.178,60	Férias 1/3 (CF/88)	6.038,09
		Gratificação por Exercício de Cargos	11.314,08
		Gratificação por Tempo de Serviço	550,36
RECEITA DE SERVIÇOS EMOLUMENTOS COM INSCRIÇÕES	58.850,02	Horas Extras	2,95
Pessoa Física	51.810,82	Auxílio Combustível a Funcionários	10.560,42
Pessoa Jurídica	7.039,20	INSS	24.481,09
		FGTS	8.366,19
EMOLUMENTOS COM EXPEDIÇÕES DE CARTEIRAS	11.612,72	PIS Sobre Folha de Pagamento	981,11
Pessoa Física	11.612,72	Vale Transporte	929,19
		Plano de Saúde	7.419,28
RECEITAS DIVERSAS DE SERVIÇOS	13.298,48	Plano Odontológico	1.858,40
Serviços de Divulgação	1.306,95	Auxílio Alimentação	57.227,44
Taxa de 1ª Via de Certificado - Pessoa Jurídica	2.719,17	Funcionários Diárias	1.050,00
Multa Eleitoral	8.953,16	Conselheiros Diárias	20.635,00
Taxa de Registro/Inscrição de Habilitação	249,20	Convividos Diárias	4.550,00
Outras Receitas de Serviços	70,00	MATERIAL DE CONSUMO	7.739,98
REMUNERAÇÃO DE DEP. BANC. E APLICAÇÕES FINANCEIRAS	4.814,23	Artigos de Expediente	2.448,80
JRS E CORR MONET TÍTULOS PÚBLICOS	4.814,23	Artigos e Materiais para Higiene	751,36
		Combustíveis e Lubrificantes	2.790,00
		Gêneros de Alimentação	853,90
RECEITA DÍVIDA ATIVA FASE ADMINISTRATIVA	113.124,79	Materiais para Manutenção de Bens Imóveis/Instalações	179,60
Anuidades	108.265,84	Material de Copa e Cozinha	632,32
Multas	4.629,37	Carteiras e materiais de Identificação Profissional	84,00
Juros	229,58	SERVIÇOS - PESSOA JURÍDICA	232.015,32
		Serviços de Energia Elétrica e Gás	19.994,36
DÍVIDA ATIVA FASE EXECUTIVA	7.792,17	Serviços de Asseio e Higiene (Água e Esgoto)	673,95
Anuidades	6.440,90	Serviços de Internet e Telefonia em Geral	14.723,71
Multas	1.287,56	Frete e Carretos	508,08
Juros	63,71	Locação de Bens Imóveis e Condomínios	12.045,59
		Locação de Equipamentos e Materiais Permanentes	2.477,17
INDENIZAÇÕES E RESTITUIÇÕES	250,00	Reparos, Adaptações e Conservação de Bens Móveis e Imóveis	4.660,00
Restituições	250,00	Serviços de Divulgação, Impressão, Encadernação e Fotocópias	6.369,00
		Congressos, Convenções, Conferências e Simpósios	34.500,00
RECEITAS DIVERSAS	18.442,87	Despesas Miúdas de Pronto Pagamento	3.307,55
Saldo de Exercícios Anteriores	16.597,69	Despesas com Software	16.825,00
Outras Receitas Diversas	1.845,18	Solenidade, Recepções e Hospedagens	599,20
Total das Receitas do 1º Trimestre de 2020	1.377.510,99	Indenizações, Restituições e Reposições	704,77
		Cursos e Treinamentos	4.360,00
		Serviço de Assessoria Contábil	5.342,00
		Serviço de Assessoria Jurídica	19.995,00
		Serviço de Assessoria e Consultoria de Comunicação	31.500,00
		Serviços de Segurança Predial e Preventiva	3.101,50
		Postagem de Correspondência de Cobrança	19.315,82
		Despesas Judiciais	370,84
		Despesas de Cartório	1.832,37
		Outros Serviços e Encargos	17.141,22
		Passagens Aéreas, Terrestres	10.203,83
		Outras Despesas Com Locomoção	1.464,36
		CONTRIBUIÇÕES	438.482,69
		Cota Parte do CFO	438.482,69
		SERVIÇOS BANCÁRIOS	152,73
		Taxa Sobre Serviços Bancários	152,73
		OBRIGAÇÕES TRIBUTÁRIAS CONTRIBUTIVAS	1.752,82
		IPVA	539,78
		Impostos Taxas e Pedágios	1.213,04
		INVESTIMENTOS OBRAS E INSTALAÇÕES	12.000,00
		Obras e Instalações	12.000,00
		EQUIPAMENTOS E MATERIAIS PERMANENTES	7.054,72
		Veículos	2.604,72
		Máquinas Motores e Aparelhos	2.620,00
		Mobiliário em Geral	1.830,00
		Total das Despesas Operacionais no 1º Trimestre 2020	937.040,42
Diego Rodrigo Sgobbi Alves		Roberto Maia de Almeida	
Contador		Tesorero	
CRC MT 13455		CRO MT CD 2147	
		Sandro Marco Stefanini de Almeida	
		Presidente	
		CROMT CD 2127	

**A ouvidoria do CRO-MT está a sua  
inteira disposição para informações,  
elogios, reclamações, denúncias,  
sugestões e críticas**

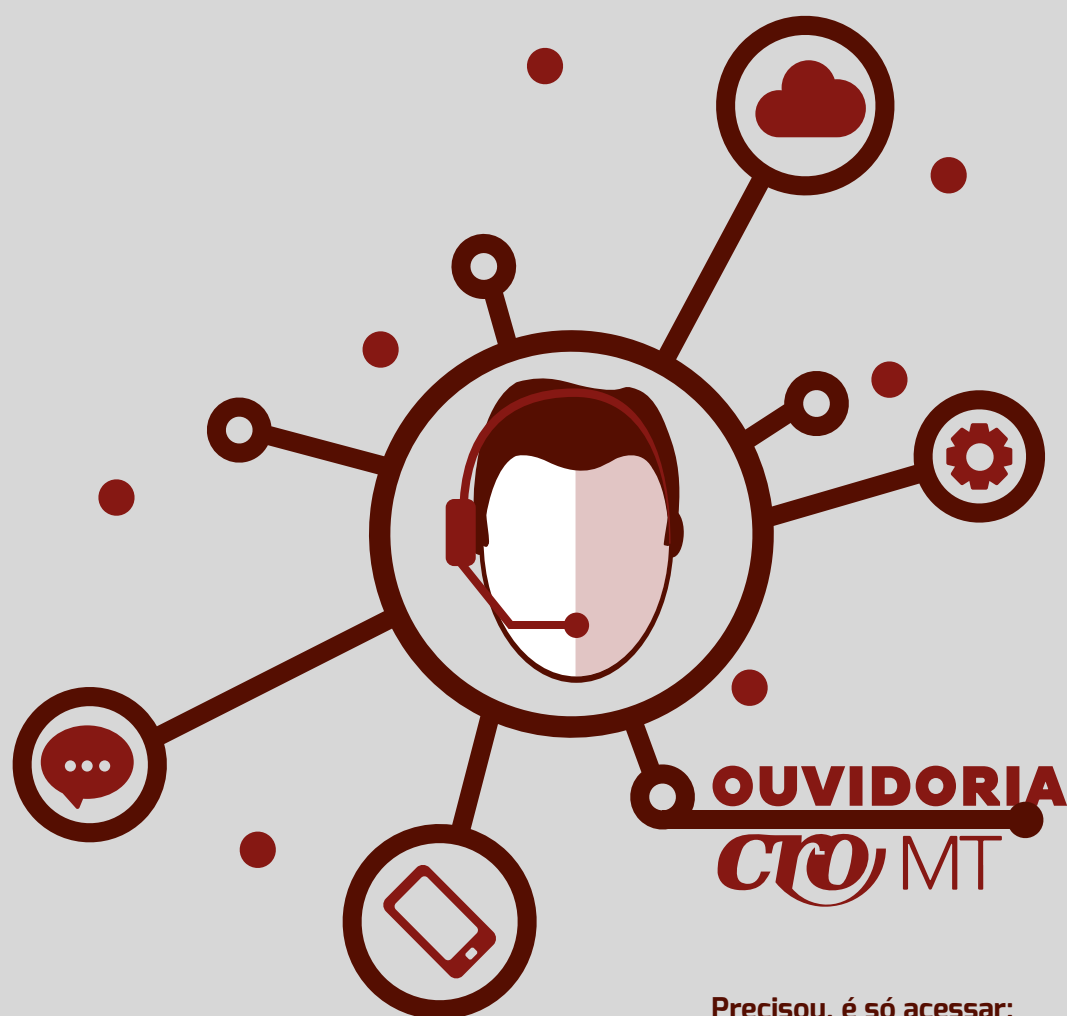

**Precisou, é só acessar:  
[www.cromt.org.br](http://www.cromt.org.br)**

**Um canal aberto à participação popular**

Rua 5, Quadra 12, Lote: 7,  
Setor: A - Centro Político Administrativo  
Cuiabá, MT - CEP 78049-035

**0800-7232510 | (65) 3644-2002  
[cromt@cromt.org.br](mailto:cromt@cromt.org.br)**