

CRO MT

CONSELHO REGIONAL
DE ODONTOLOGIA
DE MATO GROSSO



NOTÍCIAS

Gestão 2015-2017

Boletim Informativo do Conselho Regional de Odontologia de Mato Grosso - Ano III - Edição 12 - Agosto de 2016

CRO-MT: MAIS PRÓXIMO DE VOCÊ



**Corrida do Combate
ao Câncer de Boca**

**Pré-Natal
Odontológico:
Toda mãe deve fazer**

IMPRESSO ESPECIAL
CONTRATO Nº 9912300179
ECT/DR/MT
X
CONSELHO REGIONAL
DE ODONTOLOGIA
DE MATO GROSSO

- 3 *Editorial*
- 4 *Diretoria do CRO-MT*
- 5 *Pré-natal odontológico*
- 6 *Corridas de rua*
- 8 *Balanço*
- 10 *Fiscalização*
- 11 *CRO Itinerante*
- 12 *Perguntas e respostas*
- 14 *Novos inscritos*
- 16 *Ação Social*

EXPEDIENTE

Textos: ZF Press

Edição e diagramação: ZF Comunicação

Projeto gráfico: ZF Comunicação

Jornalistas responsáveis: Soraia Ferreira,
Humberto Frederico e Emily Antonetti

Fotos: Arquivo CRO-MT, Leo. Oulices

CONSELHO REGIONAL DE ODONTOLOGIA – MT

Endereço: Rua Cinco, Q. 12, Lt. 07, St. A

Bairro: Centro Político Administrativo

Cuiabá – MT – CEP: 78049-035

Telefone: 0800 723 2510 ou (65) 3644-2002

E-mail: cromt@cromt.org.br

Palavra do presidente



Aproximação é o caminho

Completamos um ano de desafios e realizações no Conselho Regional de Odontologia de Mato Grosso (CRO-MT). É com este panorama positivo que apresentamos, neste informativo, um balanço do trabalho realizado pela atual gestão e reiteramos o nosso compromisso com a Odontologia.

Tal como firmado em discurso de posse, buscamos sempre atuar de forma moderna, transparente e eficiente. Se o “cuidar humano” é uma atitude ética, o Conselho desenvolve uma relação profissional também norteadora por este princípio.

Ouvir, acolher, considerar e respeitar as opiniões, queixas, necessidades e expectativas dos profissionais da área de saúde bucal são elementos cruciais para melhorar a qualidade do trabalho desenvolvido pelo CRO e intensificar o relacionamento com os inscritos.

Aproximação é o caminho. Percorremos o Estado com o CRO Itinerante, elaboramos comissões para debater assuntos pertinentes ao universo da Odontologia, firmamos parcerias e investimos na atualização de nossos colaboradores e processos.

Acreditamos também que a interface digital é uma das mais importantes maneiras de se estabelecer confiança e estreitar a comunicação entre as pessoas – bem como fortalecer a tríade Conselho/inscritos/população.

Seja por meio das mídias sociais (em especial, pelo Facebook) e da imprensa ou pelo relacionamento interpessoal, o CRO-MT trilha um caminho impulsionado pela demanda crescente por transparência e assertividade na comunicação. Tudo isso nos dá a sensação de que, sim, a força motriz que

torna a mudança infinita é a mistura perfeita entre tecnologia, engajamento e credibilidade.

É preciso pensamento estratégico e criatividade para enxergar além de posts, compartilhamentos, menções, pesquisas, matérias e ações. Há uma infinidade de assuntos e oportunidades autênticas que estamos sempre buscando na missão de valorizar a profissão e, ao mesmo tempo, prestar um serviço de utilidade pública.

Por meio do tema “4ª Corrida do Combate ao Câncer de Boca” e “2ª Corrida do Cirurgião-Dentista”, por exemplo, a prevenção e o combate ao câncer de boca foram abordados em mais de 80 notícias na imprensa. Uma mensagem que também foi abraçada por 450 participantes no evento este ano.

Da mesma forma, o alerta para a saúde bucal das gestantes e bebês contabilizou 1.128 compartilhamentos e 370 curtidas no Facebook – alcançando 112.986 pessoas pela internet.

Sem inovação e comprometimento, não avançamos. Não nos destacamos. Não nos perpetuamos. Afinal, são as conexões que nos transformam.

É dessa forma que seguimos a nossa caminhada.

O mundo é social. E, nós, nos unimos em torno de experiências que fluem lado a lado com a história de cada um. As pessoas se organizam em redes. Nós queremos fazer parte da sua. Eu sou CRO-MT. E você?

Luiz Evaristo Ricci Volpato

Presidente do Conselho Regional de Odontologia de Mato Grosso - CRO-MT

DELEGACIAS SECCIONAIS

DELEGACIA DE BARRA DO GARÇAS

Rua Pires de Campos, 579 - 1º andar
Centro - CEP: 78600-000
Fone/Fax: (66) 3401-7426
E-mail: barradogarcas@cromt.org.br

DELEGACIA DE RONDONÓPOLIS

Rua Dom Pedro II - Sl. 304
Centro (Prédio da Elétrica Falcão)
Fone/Fax: (66) 3421-6449
E-mail: rondonopolis@cromt.org.br

DELEGACIA DE SINOP

Av. das Embaúbas, 1538 - Centro
Ed. Alegria - Sl. 2 - 1º andar
CEP: 78550-000
Fone/Fax: (66) 3532-1115
E-mail: sinop@cromt.org.br

Diretoria | Gestão 2015 – 2017



Noemi de Oliveira
Conselheira Suplente



José de Figueiredo
Secretário



Juliana Brum
Conselheira Suplente



Roberto Maia
Tesoureiro



Sandro Stefanini
Presidente da
Comissão de Ética



Durvalino de Oliveira
Presidente da Comissão
de Tomada de Contas



Elaine Patrícia Gomes
Conselheira Suplente



Fábio Lima
Conselheiro Suplente



Leonardo Caporossi
Conselheiro Suplente

Luiz Evaristo Ricci Volpato
Presidente CRO-MT



Pré-natal odontológico é aliado da saúde da mãe e do bebê

Que cuidar da saúde bucal faz parte do rito diário da higiene pessoal, todos sabem. O que talvez poucos lembrem é da importância em zelar por isso durante a gravidez. Neste período, a atenção com a saúde bucal da futura mamãe deve ser redobrada – até porque, um descuido pode, inclusive, provocar um parto prematuro. A saúde geral do bebê começa a se estabelecer na barriga da mãe.

Na gravidez, o organismo da gestante passa por uma grande variação hormonal – o que promove uma série de importantes alterações relacionadas à cavidade bucal. Entre elas, está a facilidade de desenvolvimento de gengivite, a hipossalivação e os enjoos matinais – que dificultam a higiene bucal. Tais alterações podem aumentar a incidência de cárie e desenvolver doença periodontal. Entretanto, ao tomar os devidos cuidados, pode-se evitar e ter controle sobre isso.

“A boca é a porta de entrada para muitas doenças e, por isso, necessita ser tratada junto com a saúde geral da mulher. Logo, as gestantes devem procurar especialistas para fazer um pré-natal odontológico.

Por meio dele, o profissional irá orientar e desmistificar crenças e preocupações sobre a gravidez e o tratamento dentário – visando, sempre, a saúde da mãe e bebê”, alerta o odontopediatra Luiz Evaristo Ricci Volpato, presidente do CRO-MT.

Bons hábitos de higiene bucal e uma alimentação saudável também são pontos de partida para uma gestação segura. Além de reduzir o consumo de açúcar, é essencial fazer a escovação correta após as refeições, usar o fio dental e o creme dental com flúor. Vale res-

saltar que a gestação não é a causa direta de problemas bucais. Contudo, as alterações hormonais que ocorrem neste período podem favorecer condições pré-existentes e gerar desconfortos à mulher.

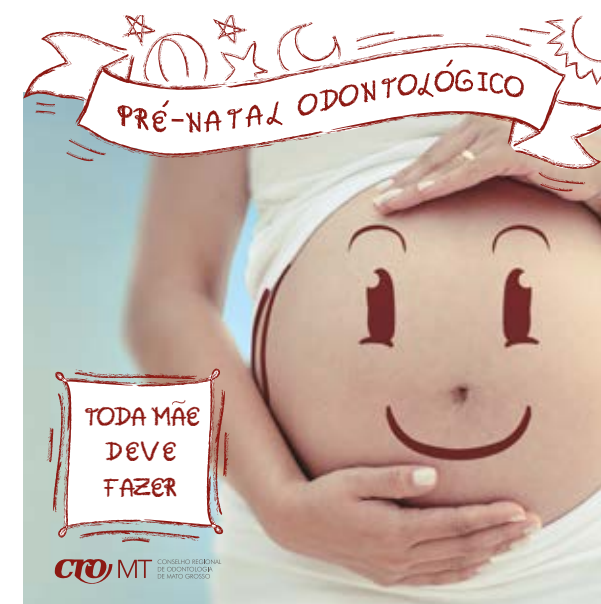

CUIDADOS

Para auxiliar na prevenção, o ideal é procurar um cirurgião-dentista e fazer um check-up da boca antes mesmo de engravidar. Essa é uma boa oportunidade para realizar a profilaxia dentária – tratamento que remove a placa bacteriana por meio de raspagem e polimento –, o que é bastante recomendado nessa fase. No entanto, tratamentos extensos e cirurgias invasivas, como implantes, devem ser programados para depois do parto. Durante a gestação, deve ser mantido o acompanhamento, retornando ao consultório a cada início de trimestre (ou no período aconselhado pelo seu cirurgião-dentista).

Correr pela conscientização

Todo mundo sabe que correr faz bem e traz benefícios para o corpo. Agora, nada melhor do que praticar esse exercício físico e ainda estimular a conscientização. Alertar quanto à importância da prevenção do câncer de boca foi o objetivo da “4ª Corrida do Combate ao Câncer de Boca” e “2ª Corrida do Cirurgião-Dentista”, realizadas simultaneamente pelo CRO-MT, no dia 10 de julho, na Capital.

Além de prezar pela valorização do profissional de saúde bucal, a iniciativa teve como foco alertar e sensibilizar a população quanto a importância da prevenção do câncer de boca e de seu diagnóstico precoce. Tudo isso, aliando o tema à prática esportiva.

“É importante que se fale no assunto e que essas informações cheguem até a população. O câncer de boca é um dos mais prevalentes e que provoca grande morbidade. Logo, o diagnóstico precoce é essencial para um tratamento eficaz. Precisamos correr atrás da conscientização. Na data, paralelamente à corrida,

também ocorreram ações de promoção de saúde e prevenção para a população”, enfatiza Luiz Evaristo Ricci Volpato, presidente do CRO-MT.

Por meio de uma abordagem preventiva é possível monitorar a saúde bucal, prevenir e diagnosticar precocemente lesões orais de maneira eficaz. Inclusive, dessa forma, facilita-se a detecção de casos suspeitos de câncer de boca – o que possibilita chance de cura entre 80% a 90% destes. Pessoas com maior risco para desenvolver a doença (fumantes e consumidores frequentes de bebidas alcoólicas) devem ter cuidado redobrado.

Ao todo, 450 pessoas participaram das corridas. No dia 10 de julho, os inscritos optaram por dois percursos, de 5km e 10km, entre as categorias cirurgião-dentista e público em geral. No evento, além de receberem medalha de participação, também ocorreu premiação por faixa etária (masculino e feminino) e um ranking com os 20 primeiros colocados.

CÂNCER DE BOCA

Segundo dados do Instituto Nacional de Câncer José Alencar Gomes da Silva (INCA), estima-se que em 2016 haverá 11.280 novos casos de câncer de boca em homens e 4.010 em mulheres no país. Em Mato Grosso, neste ano, a perspectiva é de 120 novos casos em homens e 40 em mulheres, considerando as taxas brutas de incidência por 100 mil habitantes.

AGRADECIMENTO

O Conselho Regional de Odontologia de Mato Grosso (CRO-MT) agradece a todos os organizadores, colaboradores e empresas que patrocinaram – e incentivaram – a “4ª Corrida de Combate ao Câncer de Boca” e “2ª Corrida do Cirurgião-Dentista”. O nosso “muito obrigado”, em especial, para LAUF, Marajá, Brunado e Infinity – que acreditaram na iniciativa e participaram do sucesso desta edição. Que venha 2017!

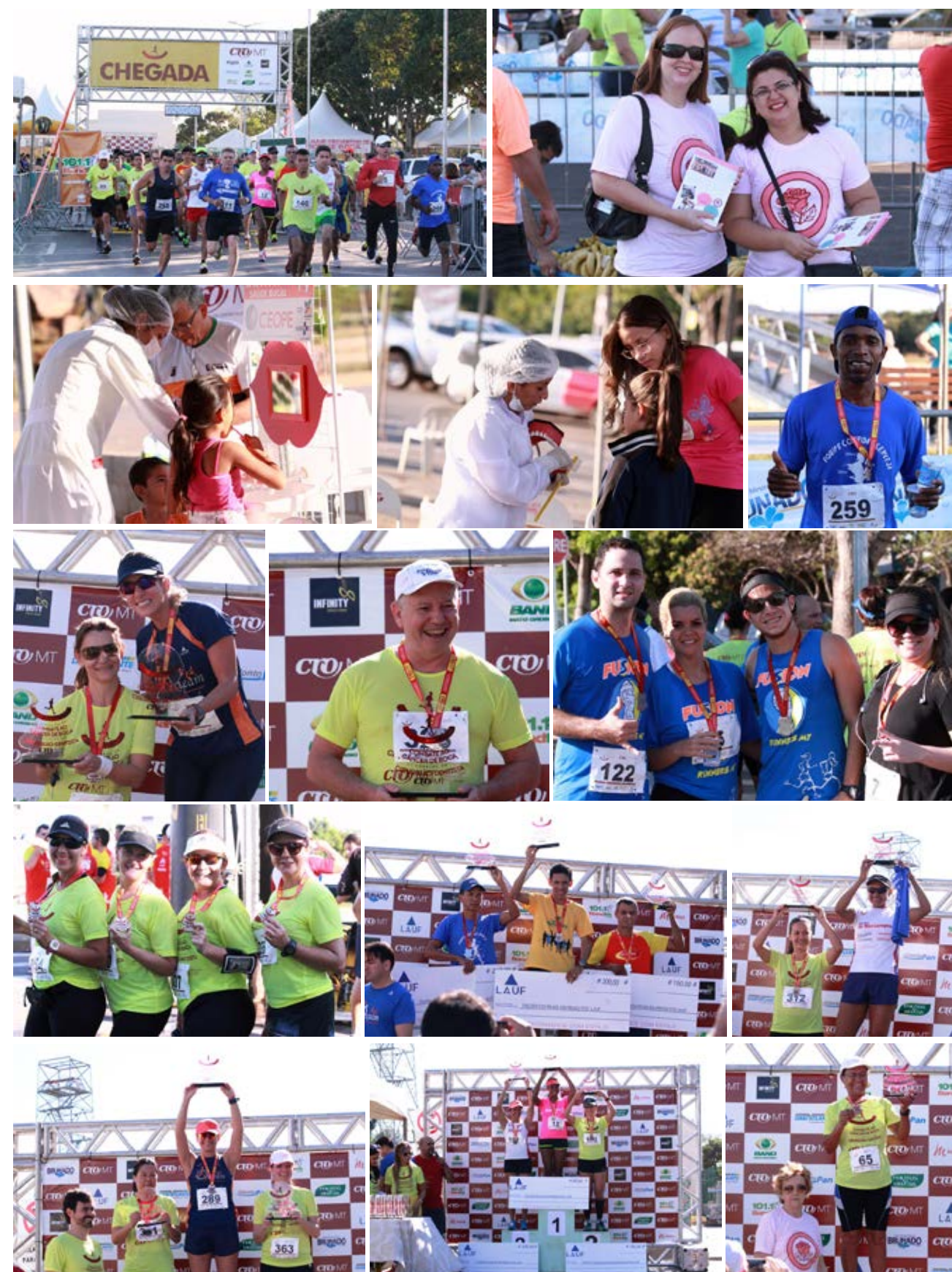

BALANÇO

Conselho investe em comunicação

Oferecer um serviço de qualidade para toda a sociedade e, ao mesmo tempo, valorizar os profissionais da área da saúde bucal. Estes são apenas alguns dos objetivos abraçados pelo CRO-MT. Inúmeras conquistas já foram alcançadas neste sentido, entre elas está a consolidação do Conselho como fonte de informação e referência perante a população.

Manter-se bem informado é fundamental. Promover a saúde também. Tanto que, neste último ano, o Conselho apostou em comunicação para intensificar o diálogo com responsabilidade sobre temas pertinentes ao universo da Odontologia.

Na imprensa



Mais de 500 matérias ganharam destaque na imprensa neste último ano – entre sites, revistas, jornais impressos, rádios e TVs. Entraram em pauta temas como câncer de boca (prevenção e orientação); combate ao tabagismo; pré-natal odontológico; biovigilância; utilização de toxina botulínica por profissionais da área de saúde bucal; novas especialidades; além de graduação à distância e especialização em Odontologia. Da mesma forma, também foram abordados assuntos como flúor no abastecimento de água; fiscalização e autuação de falsos profissionais; campanhas de promoção de saúde bucal; premiações e destaques regionais (Prêmio Brasil Sorridente); assim como ações sociais (Lenços e Laços, palestras, doações). CRO-MT é notícia!

Publicidade na Odontologia

Para informar e alertar os profissionais da área e a população, o CRO-MT embarcou em uma campanha sobre Publicidade na Odontologia. Desde junho deste ano, o Conselho – pautado pelo Código de Ética Odontológico – apresenta de forma educativa algumas situações que podem configurar infrações éticas. A ideia é esclarecer dúvidas sobre o tema e exemplificar possíveis irregularidades.

Com grande repercussão no Facebook, o Conselho estimulou o debate sobre o assunto e estabeleceu uma linha direta para denúncias. Observou alguma irregularidade? Não seja conivente. Basta entrar em contato pelo telefone (65) 3644-2002. Zelar e trabalhar pelo desempenho ético da profissão é essencial.



Responsabilidade Civil



Há mais de 50 anos, o sistema composto pelo Conselho Federal de Odontologia (CFO) e os Conselhos Regionais de Odontologia desempenham o papel de fiscalizar o exercício da Odontologia em todo o território nacional. Em Mato Grosso, o Conselho, de forma pioneira, estabeleceu convênio com o Ministério Público do Estado para garantir que a Odontologia seja exercida em âmbito público ou privado seguindo os preceitos éticos e legais em benefício de toda a população.

No dia 14 de junho, o CRO-MT recebeu, com consternação, a notícia sobre a deflagração da “Operação Tiradentes” – que tem como objetivo apurar desvio de dinheiro por parte de integrantes e funcionários do Conselho de Federal de Odontologia. Mantendo o seu posicionamento de forma clara perante a sociedade, o Conselho se posicionou sobre o tema e reiterou o compromisso com a verdade, ética e transparência.

Profissionalização



Uma gestão responsável também estima a modernização e padronização de seus processos, assim como se preocupa com a atualização de seus colaboradores. Seja na sede do CRO em Cuiabá ou pelas Delegacias no interior do Estado, diversas rotinas de treinamentos foram elaboradas para aprimorar o fluxo de informações e a qualidade do serviço oferecido à sociedade. O intercâmbio contou com profissionais de outros estados e do CFO.

Prezar pela cultura da adimplência e valorizar o profissional inscrito é o objetivo da parceria firmada entre o CRO-MT e o Instituto de Protesto do Brasil Seção Mato Grosso (IEPTB-MT). A partir deste

ano, o Conselho passa a contar com um sistema ainda mais organizado e profissionalizado do serviço de manutenção das anuidades de seus inscritos (CD, ASB, TSB, TPD e APD).

Dessa forma, o Conselho poderá prestar contas para a comunidade odontológica de maneira ágil e eficiente – otimizando o trabalho oferecido. Esta parceria simboliza a integração, a harmonia e, mais que isso, uma nova vitória da atual gestão. Nessa mesma linha, assumimos o compromisso de publicar em todas as edições do informativo um demonstrativo financeiro trimestral do Conselho. Transparência é a palavra-chave.

Lado a lado

Mais de 85 convênios de qualidade foram firmados pelo CRO-MT neste último ano. Os profissionais da odontologia, sem dúvidas, contam com uma gestão que preza por seu bem-estar e otimiza seus benefícios. Os inscritos podem conferir a lista completa no site do CRO-MT e buscar os parceiros por meio de filtros destinados ao segmento e à cidade de destino. Além das informações pertinentes aos estabelecimentos (e/ou serviços), também podem ser conferidas as vantagens atribuídas a cada um. Não perca tempo! Aproveite o nosso clube de benefícios!

Estrutura

Revitalizar a sede do Conselho foi uma das missões que estão sendo cumpridas com sucesso. Investir em melhorias e corrigir problemas estruturais é um modo de garantir a manutenção e segurança dentro do CRO. Entre elas, está a troca de forro e telhado do auditório – bem como no prédio principal, que também contou com a impermeabilização de seu telhado. Além disso, mudanças na estrutura elétrica foram realizadas. Tudo isso, pensando em sempre atender melhor.



Falsos dentistas são autuados em Rondonópolis

Ações de fiscalização do CRO-MT fecharam duas clínicas odontológicas em Rondonópolis (a 218 km de Cuiabá). No dia 16 de junho, a equipe de fiscalização do CRO-MT esteve na cidade, acompanhada da Polícia Militar, a fim de averiguar duas denúncias de exercício ilegal da profissão de cirurgião-dentista.

Além das clínicas não possuírem nenhum registro de funcionamento, as pessoas que trabalhavam nos locais

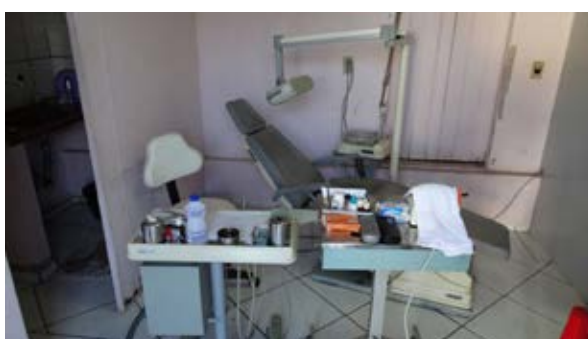

também não tinham inscrição no Conselho. No primeiro endereço, situado na Rua Rosa Bororo, nº 1647, no bairro São Francisco, funcionava um consultório odontológico clandestino – onde o suposto dentista B. Q. realizava procedimentos odontológicos.

Já numa residência localizada na rua 15 de novembro, nº 1261, no mesmo bairro, foi constatado outro consultório clandestino onde o suposto dentista, A.G.V. realizava diversos procedimentos cirúrgicos como extração dentária sem a devida habilitação e inscrição no CRO. Em ambos os casos, o Conselho autuou e registrou boletim de ocorrência.

Denúncias anônimas contra estudante

Em maio, os fiscais do CRO-MT autuaram em flagrante o estudante F. W. pelo exercício ilegal da profissão. A ação foi motivada após denúncias anônimas de moradores do bairro Pedra 90, em Cuiabá. Além do exercício ilegal, a Clínica Orto Mais, localizada na Avenida Newton Rabello de Castro, também foi notificada pela atuação irregular devido à falta de inscrição junto ao conselho e ausência de um responsável técnico.



LEGISLAÇÃO

De acordo com a lei 5.081/66, o exercício da Odontologia só poderá ser praticado por cirurgiões-dentistas habilitados, com diploma de graduação e registro no Conselho Regional de Odontologia (CRO) do Estado. O Código Penal, em seu artigo 282 pune o exercício ilegal da Odontologia sem habilitação ou diploma com uma pena de seis meses a 2 anos de prisão e cumulada à multa.

CRO Itinerante percorre Mato Grosso

União. Essa é a força motriz que nos faz percorrer todo o Estado. Contemplar ações tanto na Capital quanto no interior, valorizar a odontologia e estabelecer um canal direto de comunicação entre os profissionais da área são apenas alguns dos objetivos do CRO Itinerante neste último ano.



Por meio de encontros e palestras, representantes do Conselho estiveram em mais de 10 cidades. Conhecer de perto o dia-a-dia desses profissionais, partilhar necessidades e debater assuntos pertinentes à classe se tornaram rotina na atual gestão. Aproximação é sinônimo de trabalho com responsabilidade. Caminhar nesse sentido é continuar na trilha pelo compromisso assumido pelo CRO-MT.



SEJA TAMBÉM UM FISCAL

O CRO-MT apura, por meio de denúncias recebidas, infrações às leis que regulamentam as profissões que compreendem seu quadro de inscritos e o Código de Ética Odontológico. Todo cidadão pode comunicar supostas irregularidades ao Conselho – inclusive, de forma anônima.

Para a realização de denúncia anônima não é necessária a identificação do denunciante. Basta apenas que sejam informados dados do denunciado que possibilite a sua identificação e apuração dos fatos.

Além disso, é necessária a narração detalhada dos fatos, bem como o envio de documentos comprobatórios da irregularidade, caso possua – como, por exemplo, folders e fotografias.

Após a denúncia, a equipe de fiscalização do Conselho irá a campo para constatar a veracidade das informações e tomar as providências cabíveis, conforme prevê o Código de Ética.

Vale destacar que as denúncias sobre a suspeita de atuação clandestina e demais irregularidades podem ser feitas pelo telefone 0800 723 2510 / (65) 3644-2002, por e-mail (fiscal@cromt.org.br) ou por meio do site do CRO-MT (<http://www.cromt.org.br/>), de forma anônima. Seja também um fiscal, denuncie.

Odontologia: anúncio, publicidade e propaganda (Parte 2)

A comunicação na Odontologia é regulamentada pelo Código de Ética Odontológico, conforme resolução CFO Nº 118/2012, disponível no site do CRO-MT. Além disso, também deve ser respeitado o Código de Defesa do Consumidor – o qual prevê que

O profissional pode conceder entrevistas?
Sem dúvidas. A entrevista pode ser concedida aos meios de comunicação ou em palestras públicas sobre assuntos odontológicos, com a finalidade de esclarecimento e educação no interesse da sociedade – sendo vedada a autopromoção e o anúncio do endereço profissional, eletrônico e telefone.

Quais as irregularidades mais comuns em anúncios de publicidade e propaganda?
As irregularidades mais detectadas pelo CRO-MT referem-se ao anúncio de preços, modalidades de pagamento, oferta de orçamentos gratuitos, clínicas sem registro, utilização de imagens de “antes e depois” e anúncio de especialidades sem registro ou não reconhecidas pelo Conselho.

Quais as penalidades previstas no Código de Ética Odontológico?
O Código de Ética prevê as sanções de advertência confidencial, em aviso reservado; censura confidencial, em aviso reservado; censura pública, em publicação oficial; suspensão do exercício profissional por até 30 dias e cassação do exercício profissional ad referendum do Conselho Federal. Ainda pode ser aplicada penas pecuniárias, no valor entre 1 e 25 anuidades.

Importante registrar que o valor da pena está vinculado à gravidade da infração, sendo aplicada em dobro nos casos de reincidência.

toda comunicação publicitária será considerada parte integrante do futuro contrato firmado entre as partes. Ficar informado e atento é essencial. Confira algumas perguntas frequentes.

Como os profissionais podem auxiliar o CRO-MT no combate a propagandas e anúncios irregulares? Como ocorre a fiscalização?
As denúncias formuladas por profissionais inscritos são de grande ajuda para o Conselho coibir o anúncio de propagandas irregulares. As denúncias podem ser enviadas por e-mail no endereço fiscal@cromt.org.br ou protocoladas por meio físico perante a secretaria do CRO.

Depois de recebida a denúncia, o fiscal do Conselho Regional busca confirmar a veracidade dos fatos, autuando e notificando o denunciado. Ato contínuo, o CRO-MT oferta a possibilidade de formalização do Termo de Ajuste de Conduta, onde são registrados os fatos irregulares e o compromisso do profissional de cessar e não mais praticar as condutas antiéticas.

OTAC se tornou um importante instrumento para se coibir propagandas e anúncios irregulares, pois busca conscientizar os profissionais sobre a boa prática odontológica, contribuindo para a diminuição dos conflitos éticos.

João Vitor Scedrzyk Braga

OAB/MT 15.429

CRO/MT Conselho Regional de Odontologia do Mato Grosso			
CNPJ: 03.482.916/0001-13			
PERÍODO 1º TRIMESTRE DE 2016			
Saldos Bancários/ Caixa em 31/03/2016		314.413,30	
Receitas em 31/03/2016.....		1.216.906,96	
Contas Pagas 31/03/2016		709.832,84	
DEMONSTRATIVO FINANCEIRO 1º TRIMESTRE			
RECEITAS		DESPESAS	
ANUIDADES	882.691,66	REMUNERACAO DE PESSOAL113.514,60	
Pessoa Física	820.906,75	Salários	62.239,45
Pessoa Jurídica	61.784,91	Gratificação de Natal 13º Salário	972,75
EMOLUMENTOS COM INSCRIÇÕES	47.413,93	Férias 1/3 (CF/88)	1.539,74
Pessoa Física	42.824,23	Gratificação por Exercício de Cargos	4.311,42
Pessoa Jurídica	4.589,70	Horas Extras	261,89
EMOLUMENTOS COM EXPEDIÇÕES DE CARTEIRAS	6.620,25	INSS	16.903,64
Pessoa Física	6.620,25	FGTS	6.552,78
EMOLUMENTOS COM EXPEDIÇÕES DE CERTIDÕES	91,93	PIS Sobre Folha de Pagamento	830,68
Pessoa Física	91,93	Vale Transporte	1.511,88
RECEITAS DIVERSAS DE SERVIÇOS	8.318,01	Plano de Saúde	3.818,05
Taxa de 1º Via de Certificado - Pessoa Jurídica	1.470,88	Plano Odontológico	1.075,32
Multa Eleitoral	5.817,13	Auxílio Alimentação	13.497,00
Taxa de Registro/Inscrição de Habilitação	0,00	DESPESAS DE MANUTENÇÃO/OPERACIONAIS	255.010,09
Outras Receitas de Serviços	1.030,00	Artigos de Expediente	1.740,20
JUROS DE MORA SOBRE ANUIDADES	31,61	Artigs e Materiais para Higiene	714,65
Pessoa Física	31,61	Materiais para Manutenção de Bens Móveis	410,00
Pessoa Jurídica	0,00	Combustíveis e Lubrificantes	168,88
RENDIMENTOS DE APLICAÇÃO	6.411,69	Gêneros de Alimentação	382,00
Juros e Correção Monetária/ Poupança	6.411,69	Materiais para Manutenção de Bens Imóveis/Instalações	170,00
RECEITAS NÃO IDENTIFICADAS	9.372,29	Diárias Funcionários	900,00
Receitas não Identificadas	9.372,29	Diárias Conselheiros	7.750,00
RECEITA DÍVIDA ATIVA FASE ADMINISTRATIVA	95.588,45	Diárias Convidados	2.250,00
Anuidades	88.269,79	Passagens Aéreas, Terrestres	3.058,70
Multas	477,15	Serviços de Energia Elétrica e Gás	5.614,57
Juros	6.841,51	Serviços de Asseio e Higiene (Água e Esgoto)	229,90
Correção monetária sobre dívida administrativa	0,00	Serviços de Internet e Telefonia em Geral	9.960,88
DÍVIDA ATIVA FASE EXECUTIVA	992,10	Fretes e Carretos	2.328,11
Anuidades	517,29	Locação de Bens Imóveis e Condomínios	6.791,88
Multas	10,20	Reparos, Adaptações e Conservação de Bens Móveis e Imóveis	1.100,00
Juros	464,61	Serviços de Divulgação, Impressão, Encadernação e Fotocópias	1.421,30
Correção Monetária sobre Dívida Executiva	0,00	Despesas Miúdas de Pronto Pagamento	4.867,70
RECEITAS DIVERSAS	159.375,04	Despesas com Software	2.137,14
Saldo de Exercícios Anteriores	159.375,04	Serviços de Medicina do Trabalho	60,00
TOTAL RECEITAS	1.216.906,96	Festividades, Recepções e Hospedagens	202,50
		Indenizações, Restituições e Reposições	437,16
		Cursos e Treinamentos	1.860,00
		Serviço de Assessoria Contábil	5.299,32
		Serviço de Assessoria Jurídica	12.651,98
		Serviço de Assessoria e Consultoria de Comunicação	22.350,00
		Serviços de Informática	190,00
		Serviços de Segurança Predial e Preventiva	949,70
		Postagem de Correspondência Institucional	3.797,97
		Impostos Taxas e Pedágios	4.083,92
		Outros Serviços e Encargos	1.250,83
		Obras e Instalações	129.940,43
		Veiculos - Manutenções	240,00
		Despesas de Exercícios Anteriores- Pagamentos a Processar	19.700,37
		SERVIÇOS BANCÁRIOS	1.322,22
		Taxa Sobre Serviços Bancários	1.322,22
		COTA PARTE CFO	339.985,93
		Cota Parte do CFO	339.985,93
		TOTAL GERAL DESPESAS OPERACIONAIS	709.832,84
Edmilson Mendes Contador CRC-MT 5852	Roberto Maia de Almeida Tesoreroiro CRO-MT CD 2147	Luiz Evaristo Ricci Volpato Presidente CRO-MT CD 2143	

Inscrições Dentistas		
Inscrição	Razão Social	Data
MT-CD-1081	OMAR ZINA	02/06/16
MT-CD-1772	ANA CRISTINA CORREA DE MORAES	05/04/16
MT-CD-6690	CAMYLE AMARAL BENEVENUTO	12/01/16
MT-CD-6691	WELLISSAMILA SANTOS SOUSA DE LIMA	12/01/16
MT-CD-6692	JUVIMARIO PACHECO DE ARRUDA	12/01/16
MT-CD-6693	INDALECIO DA COSTA MARQUES NETO	12/02/16
MT-CD-6694	RIUAN DE CAMPOS MARQUES	16/02/16
MT-CD-6695	CRISTIARA MENDES	16/02/16
MT-CD-6696	ANDREIA NATHIELLY DELMONDES	16/02/16
MT-CD-6697	LARISSA LUIARA BEZERRA	16/02/16
MT-CD-6698	MAICO FELIPE FOLLMANN	16/02/16
MT-CD-6699	JULIO CESAR CATOSI GRACIANO	16/02/16
MT-CD-6700	LUYSSA CARLY DE MORAIS	16/02/16
MT-CD-6701	MAYARA ROSSETTO	16/02/16
MT-CD-6702	PABLO FELIPE ROSSETTO	16/02/16
MT-CD-6703	HALIFFE JUNIOR SOUZA MARTINS	16/02/16
MT-CD-6704	ANA CLAUDIA CALIARI COSTA	16/02/16
MT-CD-6705	BRENDA OLIVEIRA KUKUL	16/02/16
MT-CD-6706	ISABELA DE CARVALHO	16/02/16
MT-CD-6707	ANA CRISTINA TOSTA FARIA COSTA	16/02/16
MT-CD-6708	ELIZABETH CRYSTINA SOUZA COSTA	16/02/16
MT-CD-6709	GUSTAVO BRUNO DE SOUZA CRUZ	16/02/16
MT-CD-6710	LAIANE TAVARES DA SILVA REIS	16/02/16
MT-CD-6711	FRANCIELLY DA SILVA TEIXEIRA	16/02/16
MT-CD-6712	ELDO DA SILVA COSTA	16/02/16
MT-CD-6713	DURCIELLY CAROLINA FERREIRA DA COSTA	16/02/16
MT-CD-6714	ANDRESSA STOLLMEIER	16/02/16
MT-CD-6715	LUKAS BARBOSA BORGES THEREZA	16/02/16
MT-CD-6716	LUIZ FERNANDO DE ANDRADE SANTOS	16/02/16
MT-CD-6717	ALOISIO FRANCISCO JACOBY JUNIOR	16/02/16
MT-CD-6718	KELLY CRISTINA DALLA VECCHIA	16/02/16
MT-CD-6719	LHANA NEVES DE OLIVEIRA	16/02/16
MT-CD-6720	CHRISTIAN LOURIVAL WENDT	16/02/16
MT-CD-6721	ISABELLA PEREIRA MARTINS DA SILVA	16/02/16
MT-CD-6722	MAYRA CAROLINE GONCALVES FARIAS	16/02/16
MT-CD-6723	DAIANNE SUSAN PINTO	16/02/16
MT-CD-6724	KAMMILA REGINA AUXILIADORA SAMPAIO	16/02/16
MT-CD-6725	JHENIFFER AL CANTARA BERLANDA	16/02/16
MT-CD-6726	EMANUELLE TAVARES ZANETTE	16/02/16
MT-CD-6727	TULIO LUIZ NUNES SILVA	16/02/16
MT-CD-6728	MILKA ALMEIDA FRANCO DE GODOY	16/02/16
MT-CD-6729	EDINALVA RAMOS DA SILVA	16/02/16
MT-CD-6730	MAISA WICKROSKI SALES	16/02/16
MT-CD-6731	GABRIELA AVELAR MENDES DE CARVALHO	16/02/16
MT-CD-6732	DANILLO BARROS RIBEIRO DE NOVAIS	16/02/16
MT-CD-6733	VYVIANNE PIOVEZAN BEATO	16/02/16
MT-CD-6734	DIONE RIBEIRO XAVIER	16/02/16
MT-CD-6735	DAVID FERREIRA DO NASCIMENTO	16/02/16
MT-CD-6736	ANA PAULA MATTIONI SIQUEIRA	16/02/16
MT-CD-6737	VIVIANE SANTOS DE OLIVEIRA	16/02/16
MT-CD-6738	RENATA HERCULINO LEITE	16/02/16
MT-CD-6739	THAISA MENEZES VITORETI	16/02/16
MT-CD-6740	PAULA VERONICA DA SILVA BARBOSA	16/02/16
MT-CD-6741	FERNANDA DE CAMPOS BATAIOLI BULHOES ROCHA	16/02/16
MT-CD-6742	GIORDANA GREGORIO FRITTSCH	16/02/16
MT-CD-6743	KATIA RAMOS REZENDE	16/02/16
MT-CD-6744	MONIZA DA SILVA RIBEIRO	16/02/16
MT-CD-6745	KELLEN THAYS PITERI DE SOUZA	16/02/16
MT-CD-6746	JESSICA SAWITZKI	16/02/16
MT-CD-6747	LETICIA DE SOUZA CURVO	16/02/16
MT-CD-6748	MAYLON SOFIATI CACULA	16/02/16
MT-CD-6749	CLEIMERE MORAIS DE FRANCA	16/02/16
MT-CD-6750	MARINA BERTOLIN MATTOS	16/02/16
MT-CD-6751	DEBORA FERNANDES TOME	16/02/16
MT-CD-6752	SHADIA LORIZ GHANEM	16/02/16
MT-CD-6753	JENNEPHER STEPHAN COUTINHO DA SILVA	16/02/16
MT-CD-6754	WESLEY LORENSONI RIBEIRO	16/02/16
MT-CD-6755	JOAO VITOR FERNANDES ARANTES	16/02/16
MT-CD-6756	VANESSA DANTAS DE OLIVEIRA	16/02/16
MT-CD-6757	PRISCILA MOREIRA RODRIGUES	16/02/16
MT-CD-6758	CAMILA RIBEIRO DOS SANTOS	16/02/16
MT-CD-6759	VINICIUS DANTAS DE OLIVEIRA	16/02/16
MT-CD-6760	AMANDA RODRIGUES	16/02/16
MT-CD-6761	NATALIA IMPERIO DE REZENDE	16/02/16
MT-CD-6762	ALESSANDRA DE REZENDE SOUZA	16/02/16
MT-CD-6763	FRANCINE BOIM MAGGIONI	16/02/16
MT-CD-6764	FABIANNA APARECIDA HOUKLEF DA LUZ	16/02/16
MT-CD-6765	THEREZA CRISTINA SAMPAIO GAINO	16/02/16
MT-CD-6766	LIDIANE WUDARSKI DE BARROS	16/02/16
MT-CD-6768	CINTIA ALMADA FERREIRA	16/02/16
MT-CD-6769	JOAO HENRIQUE SANTOS	16/02/16
MT-CD-6770	DEBORA NUNES DE LIMA	16/02/16
MT-CD-6771	LUIZ GUSTAVO LODI HARTMANN	16/02/16
MT-CD-6772	RAYSSA MENDES AVELINO	16/02/16
MT-CD-6773	MICHELLY CRISTINE KARIM DE BRITO SOUZA	16/02/16
MT-CD-6774	FAGNER GIMENES BELTRAME	16/02/16
MT-CD-6775	PAMMELA CRIS BRANDAO DE BRITO	16/02/16
MT-CD-6776	EDIVALDO CINAT SILVEIRA JUNIOR	16/02/16
MT-CD-6777	DANIELLY DE ALMEIDA BENEVIDES	16/02/16
MT-CD-6778	GUILHERME JUAN MINUSCULI	16/02/16
MT-CD-6779	ANDERSON FERREIRA TERRES	16/02/16
MT-CD-6780	ADRIANA DOS ANJOS TOKUMI RODRIGUES	16/02/16
MT-CD-6781	TALISIA RENATA DOS SANTOS BATISTA	16/02/16
MT-CD-6782	PABLO ALMEIDA DE SA ROCHA	16/02/16
MT-CD-6783	QUIMBERLY NINOSKA PAUCAR VILCA	16/02/16
MT-CD-6784	CAIO GOMES DE ARRUDA AMARAL	16/02/16
MT-CD-6785	PRISCILLA DE BARROS LIRA	16/02/16
MT-CD-6786	KAROLINY ADIB NAFI PEREIRA	16/02/16
MT-CD-6787	DJESSICA CANTONI ALBRECHT	16/02/16
MT-CD-6788	BRUNO OLIVEIRA DE ABREU	16/02/16
MT-CD-6789	EMILLY LIMA DA SILVA	16/02/16
MT-CD-6790	IVAN ALBERTO CURVO	16/02/16
MT-CD-6791	LUCAS MARCHETTI DE FREITAS FARIA	16/02/16
MT-CD-6792	PATRICIA DE ANGELO MATHEOS	16/02/16
MT-CD-6793	DAGMARÁ MEDEIRO VISENTIN	16/02/16
MT-CD-6794	MICARELI LIMA ANDRADE	16/02/16
MT-CD-6795	DEISE KATIELLE SILVA ALMEIDA BISMARCK	16/02/16
MT-CD-6796	VICTOR SALVIONI ARAÇON	16/02/16
MT-CD-6797	CAMILA SARI MONTEIRO	16/02/16

Inscrição	Razão Social	Data
MT-CD-6798	GABRIELLA SILVA SANTOS	16/02/16
MT-CD-6799	CARLA FELIX FERREIRA	16/02/16
MT-CD-6800	DOANY COSTA MOURA	16/02/16
MT-CD-6801	GABRIELA VIEIRA CARNEVALE	16/02/16
MT-CD-6802	DEBORA CAMPOS LOPES	16/02/16
MT-CD-6803	SOPHIA DE PAULA ALVES DA MATA	16/02/16
MT-CD-6804	JAMES PAULINO YAMASHITA BORMANN	16/02/16
MT-CD-6805	ESTEFANE GASQUES	16/02/16
MT-CD-6806	ALINE DA COSTA VARELLA	16/02/16
MT-CD-6807	SILVIA LEONORA SCHIMANSKI BEZERRA	16/02/16
MT-CD-6808	CARLOS EDUARDO SILVA NEGRÃO	16/02/16
MT-CD-6809	ALESSANDRA SANTANA RICALDES	16/02/16
MT-CD-6810	JACIMARY AVELINO SOARES	16/02/16
MT-CD-6811	GISELE SILVA DE MOURA	16/02/16
MT-CD-6812	THAYNARA MENEZES LIMA	16/02/16
MT-CD-6813	BRUNA DOS ANJOS DE OLIVEIRA	16/02/16
MT-CD-6814	FELIPE EMMANUEL PAES DE CARVALHO	16/02/16
MT-CD-6815	LAURA CAROLINE DAMO CARDOSO	16/02/16
MT-CD-6816	NAIANY EVELIN DE MORAES FRANCO SOUZA	16/02/16
MT-CD-6817	LARYSSA JESUYNA SILVA	16/02/16
MT-CD-6818	CARINA DA ROSA	16/02/16
MT-CD-6819	LAURA VICUNA PRADO FRANCA	16/02/16
MT-CD-6820	BRUNA LORRANY RODRIGUES DA SILVA	16/02/16
MT-CD-6821	SALVIO ROBERTO BOREK	16/02/16
MT-CD-6822	RENATA APARECIDA MATOSO PARIZOTO	16/02/16
MT-CD-6823	FERNANDA NERY PERFEITO DUTRA	16/02/16
MT-CD-6824	ADRIENE COLONETTI	16/02/16
MT-CD-6825	LARIANE MARCOLINO NUNES	16/02/16
MT-CD-6826	SIMONE FINKE CAVATONI	16/02/16
MT-CD-6827	JACQUELINE CAMPOS DO NASCIMENTO	18/02/16
MT-CD-6828	VANESSA MICHALCZUK BARZON	01/03/16
MT-CD-6829	ALINE DE OLIVEIRA BAIA	01/03/16
MT-CD-6830	THALITA RUBYA CARVALHO RIBEIRO DOS SANTOS MATOS	01/03/16
MT-CD-6831	BENJAMIN PRATTI FERREI	01/03/16
MT-CD-6832	DEIZE BATISTA GEREMIAS PINHO	01/03/16
MT-CD-6833	POLIANA BATTISTI DAHMER	01/03/16
MT-CD-6834	LUCIA BATISTA DOS SANTOS	01/03/16
MT-CD-6835	SORAYA MARIA CANDIDA DO AMARAL	01/03/16
MT-CD-6836	AMANDA MONTEIRO MORAIS COELHO	01/03/16
MT-CD-6837	GABRIELA MARQUES RODRIGUES	01/03/16
MT-CD-6838	RIELLY CASTRILLON TURIN	01/03/16
MT-CD-6839	MARIA DA SOLEDADE RODRIGUES ALVES	01/03/16
MT-CD-6840	GUSTAVO CEZAR OLIVEIRA DA SILVA	01/03/16
MT-CD-6841	BYANCA BITENCOURT NEVES	01/03/16
MT-CD-6842	EDUARDO MOREIRA DE ALMEIDA	01/03/16
MT-CD-6843	JESSYKA OKUMURA DE VILHENA	01/03/16
MT-CD-6844	HELOYNI LOHANY PERES AMORIM	01/03/16
MT-CD-6845	MARCIO FERNANDO OLIVEIRA DE SOUSA	01/03/16
MT-CD-6846	LARISSA COELHO VINHA	01/03/16
MT-CD-6847	ALLANA ELLEN PEREIRA	01/03/16
MT-CD-6848	VAGNER LUIS LINEQUER DOS SANTOS	01/03/16
MT-CD-6849	LUANA STELA CAMPOS SILVA	01/03/16
MT-CD-6850	KASSIO BRUNNO GONCALVES DE MORAES	01/03/16
MT-CD-6851	EMANUELLE LOUREIRO DE MEDEIROS	01/03/16
MT-CD-6852	ANTONIO APARECIDO PEREIRA	01/03/16
MT-CD-6853	VICTORIA REGINA PIPINO SANTOS	01/03/16
MT-CD-6854	KARINE BAGIO	01/03/16
MT-CD-6855	LORENA AMARAL RODRIGUES DOS SANTOS	01/03/16
MT-CD-6856	JOSIANE DENISE MENKE	01/03/16
MT-CD-6857	MAURICIO MANFRIN	01/03/16
MT-CD-6858	GLAUCIA DA COSTA PINTO	01/03/16
MT-CD-6859	FATIMA DAS GRACAS DA SILVA	01/03/16
MT-CD-6860	NATALI ELISABETE ITO	01/03/16
MT-CD-6861	BARBARA VITORIA GUILHERME FIM	01/03/16
MT-CD-6862	CECILIA CAROLINE DE SOUZA PINHEIRO	01/03/16
MT-CD-6863	BRUNO ROCHA DE NAPOLE	01/03/16
MT-CD-6864	KALINE DE MOURA SILVA	01/03/16
MT-CD-6865	RILLER CARLOS FIUZA BINAS	01/03/16
MT-CD-6866	RENATA SAYURI WATANABE	01/03/16
MT-CD-6867	RAFAELA COSTA FREIRE	01/03/16
MT-CD-6868	MAYARA BEVELLONI DAMINE	01/03/16
MT-CD-6869	NATHALIA TEIXEIRA SOTOLANI	01/03/16
MT-CD-6870	JULIANA PETERLE PEIXOTO	01/03/16
MT-CD-6871	GABRIELA SOUZA FERNANDES	01/03/16
MT-CD-6872	JEOVANIA MARCIA DE OLIVEIRA	01/03/16
MT-CD-6873	BRUNO GOMES DA SILVA	15/03/16
MT-CD-6874	RENATA ANDRADE MATOS	15/03/16
MT-CD-6875	EZEQUIEL SQUERSATO	15/03/16
MT-CD-6876	BRUNO MATSUHITA	15/03/16
MT-CD-6878	CRISTINA TORRES DE SOUSA RODRIGUES	15/03/16
MT-CD-6879	ADIELLE BETANIA CARVALHO DE CABRAL	15/03/16
MT-CD-6880	NATHANA PASSOS CAMPOS	15/03/16
MT-CD-6881	SUZANA MIRANDA DOS SANTOS	15/03/16
MT-CD-6882	JESSICA CAMILLA MOULIN BOCKHORNY	15/03/16
MT-CD-6883	LARISSA MARCHETTI DE FREITAS FARIA	15/03/16
MT-CD-6884	PAOLA KOPP FOLLMANN	15/03/16
MT-CD-6885	MARIA GABRIELA SOUZA SILVA	15/03/16
MT-CD-6886	ANA LUIZA LIMA MEDEIROS PAZ	15/03/16
MT-CD-6887	ALANDER SILVA ARAUJO	15/03/16
MT-CD-6888	MARIA LUISA BARROZO SALVATIERRA MOREIRA	15/03/16
MT-CD-6889	MILLA PEDROSO SIMON	15/03/16
MT-CD-6890	BEATRIZ DO NASCIMENTO HERNANDES	29/03/16
MT-CD-6891	RAFAEL LIMA ZANCANARO	29/03/16
MT-CD-6892	MARIANA GULI ESTEVES	29/03/16
MT-CD-6893	ARIANY DA SILVA FERNANDES	29/03/16
MT-CD-6894	AYLLA DE CAMARGO SILVA	29/03/16
MT-CD-6895	KAREN CRISTINE MARANHÃ BELASCO	29/03/16
MT-CD-6896	MAIARA SOARES DE SOUZA	29/03/16
MT-CD-6897	HUGO VAZ GALLEGIO LIMA	29/03/16
MT-CD-6898	YARA CRISTINA PIRES DE AQUINO	29/03/16
MT-CD-6899	RUBYANA SANTIAGO MALAQUIAS KLUSKOVSKI	29/03/16
MT-CD-6900	YASMIN LEMES MELO	29/03/16
MT-CD-6901	VINICIUS GONCALVES ALVES	29/03/16
MT-CD-6902	MARCELA ALVES FERRATO	29/03/16
MT-CD-6903	KELLEN ALENCAR RODRIGUES	29/03/16
MT-CD-6904	DEBORA LEMES DE SOUZA	12/04/16
MT-CD-6905	ROZILAINE DA ROSA VENDRAME	12/04/16
MT-CD-6906	LOWESLAINE BRUNA MENDES	12/04/16
MT-CD-6907	KAMILA ARRUDA BARBOSA	12/04/16

Inscrição	Razão Social	Data
MT-CD-6908	ELIZANGELA DE OLIVEIRA ARAUJO	12/04/16
MT-CD-6909	SUZY PESSOA BIANCHEZZI	12/04/16
MT-CD-6910	VALDELAINE SEBA DE MORAES	12/04/16
MT-CD-6911	THYSSIANI APARECIDA NOGUEIRA MARQUES	12/04/16
MT-CD-6912	JESSICA SANTOS RAIMUNDI CARLOS PEREIRA	12/04/16
MT-CD-6913	MARIA MILA ALVES LIMA	26/04/16
MT-CD-6914	LEONARDO CANDIDO GONCALVES	26/04/16
MT-CD-6915	DENISE ODA	26/04/16
MT-CD-6916	ADRIANO LIMA GARCIA	26/04/16
MT-CD-6917	RODOLFO MURRA DELATORRE	26/04/16
MT-CD-6918	LAIRA RABITO SILVEIRA ALONSO	26/04/16
MT-CD-6919	JUSSAN PEREIRA DOS SANTOS	26/04/16
MT-CD-6920	VICTOR HUGO PIETNOZKA RODRIGUES	26/04/16
MT-CD-6921	LAYS OLIVEIRA GONCALVES	11/05/16
MT-CD-6922	LUIZ HENRIQUE DE ARAUJO BOCHIO	11/05/16
MT-CD-6923	CINTIA TAFFAREL	11/05/16
MT-CD-6924	DIEINIFER PADOVAN ROSA	11/05/16
MT-CD-6925	IGOR ALVES BELONE	11/05/16
MT-CD-6927	KAROLLYNE ROMAN DE FREITAS BORGES	11/05/16
MT-CD-6928	TIAGO COSTA GUIMARAES	12/05/16
MT-CD-6929	MARIA EDUARDA CARRILHO BATISTA SILVA	12/05/16
MT-CD-6930	EDUARDO MEIRELLES MARCON	24/05/16
MT-CD-6931	DANIELLA CANDIDA RESENDE	24/05/16
MT-CD-6932	PATRICK JONATHAM FONSECA	07/06/16
MT-CD-6933	BIBIANA NUNES FERRASSO MORENO	07/06/16
MT-CD-6934	FERNANDO GONCALVES DOS SANTOS	07/06/16
MT-CD-6935	ANAPÁULA COLICCHIO INEZ	21/06/16
MT-CD-6936	DAIANE DE DEUS ALMEIDA	21/06/16
MT-CD-6937	ANDRE TREVISAN	21/06/16
MT-CD-6938	WULY CAROLINE SILVA BADARO	05/07/16
MT-CD-6939	ISADORA RIBEIRO NOGUEIRA PADILHA	05/07/16
MT-CD-6940	JONATHAN HENRIQUE DE SANTANA	05/07/16
MT-CD-6941	PATRICIA FRANCIELI SILVA ALVES	05/07/16
MT-CD-6942	CLAUDIENE OLIVEIRA DA SILVA	05/07/16
MT-CD-6943	WILLIAM LUIZ DE OLIVEIRA	05/07/16
MT-CD-6944	ANNY KELLEN PIRES MENDES MANTELE	05/07/16
MT-CD-6945	PAULO GERMANO OLIVEIRA BARBOSA	05/07/16
MT-CD-6946	CLAUDIA BEZERRA DANTAS	05/07/16
MT-CD-6947	ALEXANDRE GARCIA DE CASTRO	05/07/16
MT-CD-6948	CLAUDIO HENRIQUE SILVA DE OLIVEIRA	05/07/16
MT-CD-6949	TATIANE GREGOL SIRTOLI	05/07/16
MT-CD-6950	BIANCA BARCHETTA DE NAPOLES ALBUQUERQUE	19/07/16
MT-CD-6951	JESSE PARENTE TOCANTINS	19/07/16
MT-CD-6952	ANA PAULA NUNES SANTOS	19/07/16
MT-CD-6953	VANESSA PEREIRA SIMOES	19/07/16
MT-CD-6954	JESSICA RAMOS DA SILVA	19/07/16
MT-CD-6955	WENIA LIMA REZENDE	19/07/16
MT-CD-6956	DESÍREE ROSA BRAGA	19/07/16
MT-CD-6957	JESSICA MONTEIRO SORDI	19/07/16

INSCRIÇÕES TPD 2016		
Inscrição	Razão Social	Data
MT-TPD-338	LUCIANE MROZINSKI PEREIRA	12/01/16
MT-TPD-339	DOUGLAS JEFFERSON HEITMANN	15/03/16
MT-TPD-340	ELIO VALERIA DA SILVA	15/03/16
MT-TPD-341	RITA ADRIANA BECKER	15/03

CRO-MT participa de ação social nos bairros Bela Vista e Carumbé



Membros da Câmara Técnica de Auxiliares e Técnicos em Saúde Bucal do Conselho Regional de Odontologia de Mato Grosso (CRO-MT) participaram no dia 2 de abril, de uma ação filantrópica na qual realizaram palestras sobre orientação, promoção e prevenção à saúde bucal aos moradores dos bairros Bela Vista e Carumbé, em Cuiabá.

A ação é resultado de uma parceria com o grupo espírita “Socorrista de Maria”, que atua há mais de 20 anos nos bairros com o trabalho de evangelização e apoio às famílias carentes.

Os cirurgiões-dentistas José de Figueiredo e Elaine Patrícia, acompanhados dos auxiliares e técnicos em saúde bucal Edi, Délia, Márcia e Késia, dividiram as crianças em três turmas, de acordo com a faixa etária, e realizaram palestras educativas abordando os seguintes

temas: doenças bucais (cárie e doença periodontal), hábitos saudáveis e técnica de higiene bucal. Após as palestras, a equipe realizou a escovação supervisionada com todas as 80 crianças presente no evento.

“O principal objetivo desta ação é levar orientações que possibilitem uma melhor atenção à saúde bucal das crianças visto que a prevenção só ocorre quando se educa e, desse modo, se torna um instrumento de transformação social”, esclareceu José de Figueiredo.

Esta ação foi realizada em parceria com a Secretaria Municipal de Saúde de Cuiabá, com a entrega de folder de orientação sobre higiene bucal e 80 kits odontológicos, contendo escova, fio dental e creme dental.

COMISSÕES

Além da Câmara Técnica de Auxiliar de Saúde Bucal e Técnico de Saúde Bucal, o Conselho também instituiu a Comissão de Tomadas de Contas; a Comissão de Ética; a Comissão Odontologia Hospitalar; a Comissão Permanente de Licitação; a Comissão de Toxina Botulínica; a Comissão de Políticas Públicas de Saúde; e a Câmara Técnica de Odontologia do Trabalho.

